

GRANDE RESERVA MATA ATLÂNTICA

DESENVOLVENDO SETORES E PORTAIS



A Mata Atlântica

- Foi a primeira vegetação encontrada pelos portugueses durante a colonização.
- **70% da população brasileira** vive aqui.
- Restam apenas **7% desta floresta em bom estado de conservação**, principalmente em pequenos fragmentos.
- É **um dos biomas mais ricos e diversos do mundo**, com muitas espécies que só são encontradas aqui.
- Abriga **um grande patrimônio cultural e histórico**.

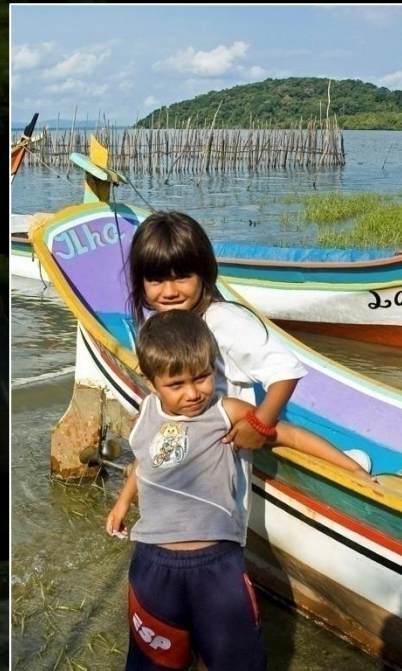

GRANDE RESERVA MATA ATLÂNTICA

www.grandereservamataatlantica.com.br

   @GrandeReservaMataAtlantica





**ÁREAS
PROTEGIDAS**

DESENVOLVIMENTO LOCAL
Benefícios às comunidades

ECOSSISTEMAS COMPLETOS
Vida silvestre e paisagens naturais

**PRODUÇÃO
DE
NATUREZA**

ECONOMIA RESTAURATIVA
Ecoturismo, agroecologia, inovação

Pontos Fortes

- **Acessibilidade** – próximo a grandes centros e aeroportos.
- **Muitas áreas protegidas** – Parques e Reservas.
- Histórico de empreendedorismo e turismo.

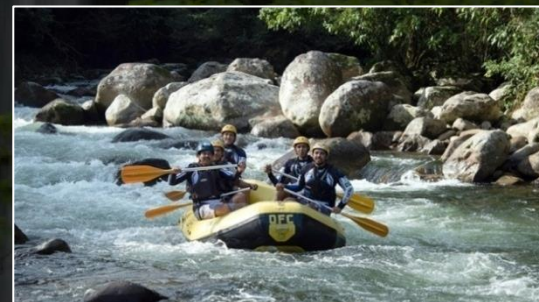
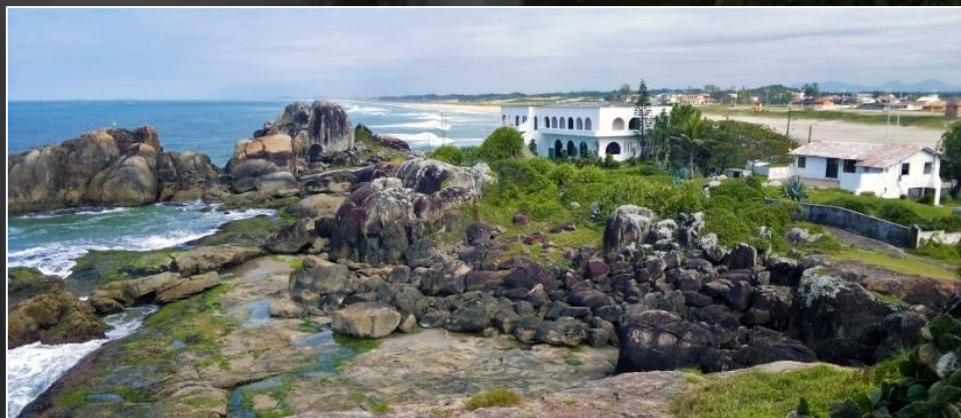

Desafios

- Implementação de setores e portais.
- Trabalho em conjunto.



REDE DE PORTAIS DA GRANDE RESERVA MATA ATLÂNTICA

SANTA CATARINA
Setor Caminho dos Príncipes
20ª Reunião Ordinária / 15-jun-2022

GRANDE RESERVA
MATA ATLÂNTICA

São Paulo - Paraná - Santa Catarina

Grande Reserva Mata Atlântica (GRMA)

Um destino turístico tão importante quanto o **PANTANAL** e a **AMAZÔNIA**.



Visão

Grande Reserva Mata Atlântica reconhecida *nacional e internacionalmente* como **destino turístico** pautado na **conservação da natureza e valorização cultural e histórica.**



Portal

é uma **porta de entrada, física ou não**, que representa regiões distintas **identificadas pela vocação/potencial turístico**, através das quais o visitante poderá ter acesso aos atrativos naturais, culturais e históricos da GRMA



Portal

é uma **porta de entrada, física ou não**, que representa regiões distintas **identificadas pela vocação/potencial turístico**, através das quais o visitante poderá ter acesso aos atrativos naturais, culturais e históricos da GRMA

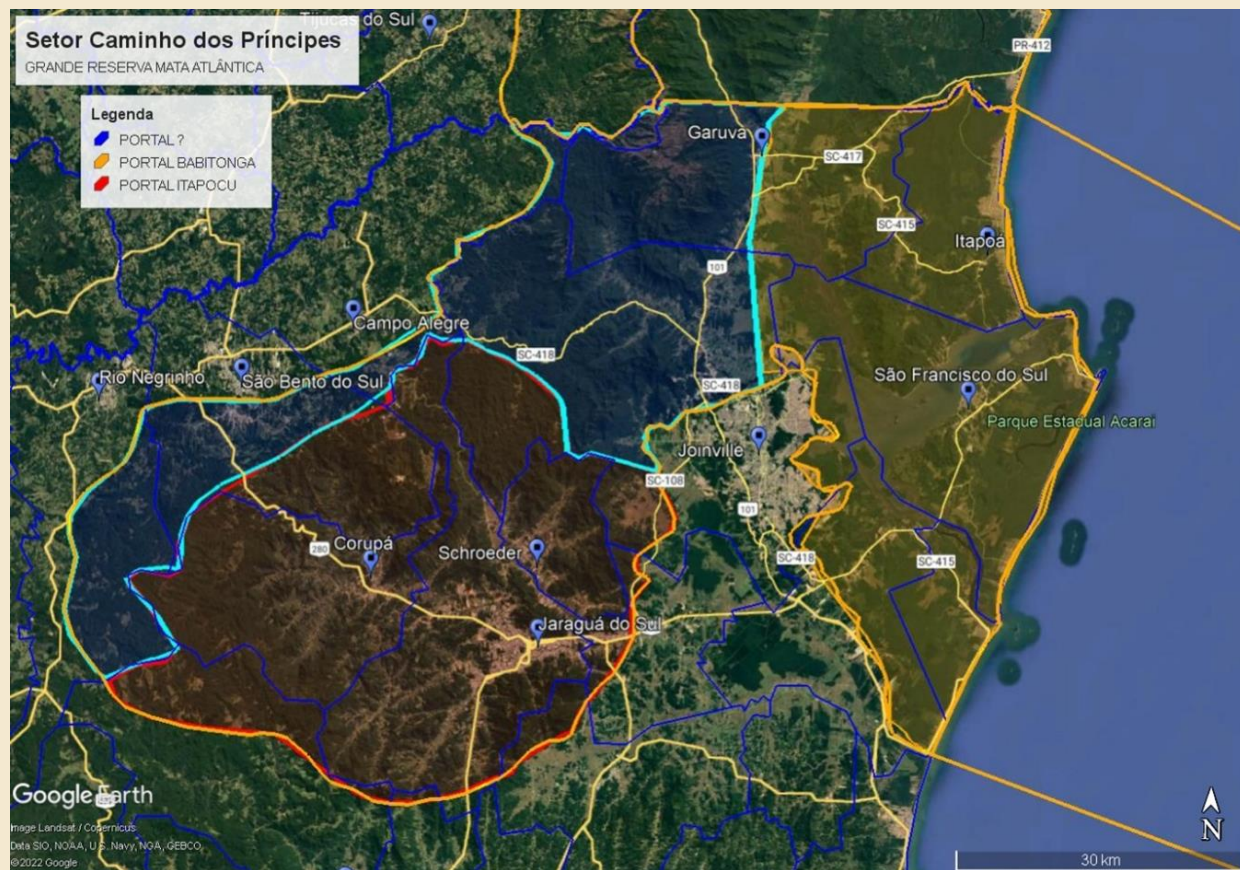

Por que uma Rede de Portais

→ Possibilidade de **atuação conjunta** em defesa de **interesses comuns** e da **promoção integrada** dos membros, através do desenvolvimento de **produtos turísticos complementares** que explorem a imagem do **destino turístico “Grande Reserva Mata Atlântica”**

→ **BENEFÍCIOS**

- Aumento da **visibilidade** e **cooperação** dos participantes;
- Retenção de turistas por **mais tempo na região**;
- Possibilidade de atração **de fluxo internacional**;
- **Geração de renda**;
- Conservação da Mata Atlântica através da **“Produção de Natureza”**.

Contextualização da Rede de Portais

→ *COMO FUNCIONA*

- Atuação em rede, horizontalmente, sem níveis hierárquicos;
- **Participação voluntária, sem custos;**
- Reuniões mensais de **acompanhamento dos trabalhos;**
- Reuniões de trabalho sob demanda nos Portais ou grupos temáticos;
- Principais pontos de atuação:
 - Estabelecimento de **agenda comum** e de **planos de ação conjunta;**
 - Troca de informações** entre os membros da Rede.

→ *QUEM PARTICIPA*

- Instituições públicas, empresas privadas, organizações da sociedade civil e indivíduos.

→ *REQUISITOS*

- Interesse em **participar de um processo colaborativo;**
- **Subscrever a Carta de Princípios;**
- **Participar das reuniões da Rede** (1h30min/mês), acompanhando as atas quando não for possível comparecer;
- **Participar das reuniões de trabalho** do Portal a que está vinculado.

Composição atual

SETOR	PORTAL	Cidade	Total
CAMINHO DOS PRÍNCIPES	BABITONGA	Balneário Barra do Sul	1
		Curitiba	1
		Garuva	1
		Itapoá	4
		Joinville	11
		São Francisco do Sul	9
	ITAPOCU	Corupá	4
		Jaraguá do Sul	9
		Schroeder	3
		Garuva	2
	PORTAL #03 SC	Itapoá	1
		Joinville	4
		São Bento do Sul	5
PARCEIROS	Curitiba	8	
	Florianópolis	1	
	Joinville	1	
Total			65

✓ A lista detalhada encontra-se no anexo I

Composição atual – todo o território

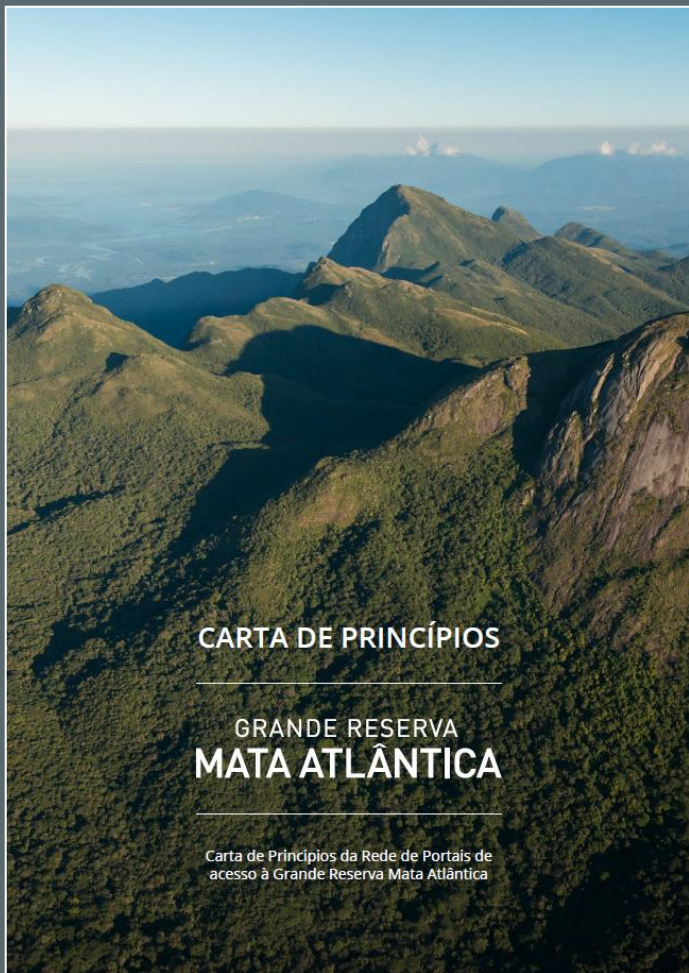

Composição atual

Frente	Membros
Rede Portais Paraná	250
Rede Portais Santa Catarina	57
Rede Portais São Paulo	193
Total da Rede	500

Rede de Portais da GRMA

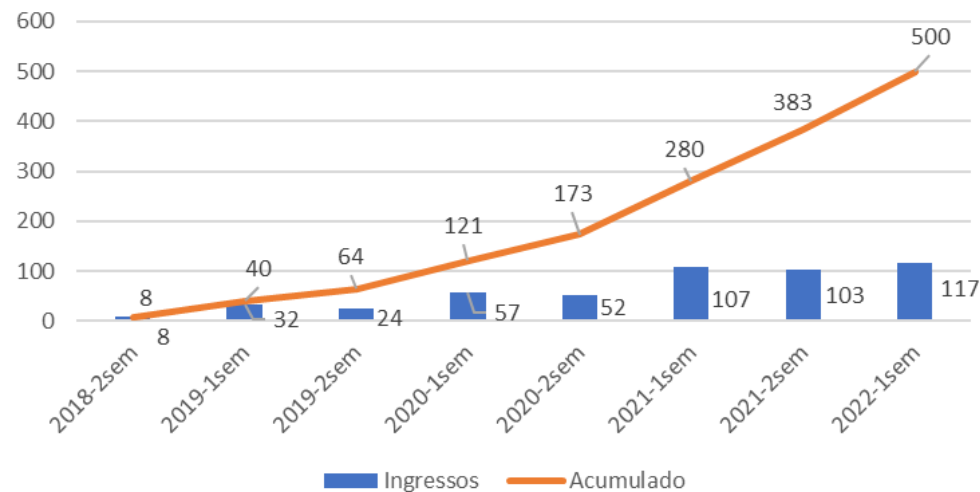

Rede de Portais da Grande Reserva Mata Atlântica

Santa Catarina

Setor Caminho dos Príncipes

Reunião de 15/06/2022 - 10:00

Videoconferência

PORTAL	Total	confirmou presença	não participará	talvez participe	não respondeu
BABITONGA	27	7 26%	3	1	16
ITAPOCU	16	7 44%	2	1	6
PORTAL #03 SANTA CATARINA	12	4 33%	2	3	3
PARCEIROS	10	2 20%	2	0	6
Total Rede	65	20 31%	9	5	31
CONVIDADOS	13	2 15%	1	0	10
Total Geral	78	22 28%	10	5	41

Agenda

1

Acompanhamento de pendências

2

Pauta do dia e informes da Rede

3

Assuntos emergentes ou extraordinários

4

Próximos passos

Agenda

1

Acompanhamento de pendências

2

Pauta do dia e informes da Rede

3

Assuntos emergentes ou extraordinários

4

Próximos passos

1 Acompanhamento de pendências

—————> **Aprovação da ata da reunião de 18-mai-2022**

	Ações Pendentes	Responsável	Prazo Final	Status
1	Relação dos condutores náuticos regularizados	Jamille, Marcos, Ricardo	a definir	em andamento
2	GT visita técnica a Bonito MS	Marcos	a definir	em andamento
3	Andamento do Programa de Qualificação da GRMA	Marcos, membros interessados	recorrente	em andamento
4	Andamento do GT do Caminho do Peabiru	Patricia, Jamille	recorrente	em andamento
5	Encontro geral da Rede Portais em Santa Catarina - indicação de locais	membros da rede	a definir	
6	GT Condutores da GRMA	Cassio, Marcos	a definir	em andamento

1 Acompanhamento de pendências

→ Pendências com detalhamento

	Ações Pendentes	Responsável	Prazo Final	Status
A	Andamento do GT do Portal Babitonga	Lucio, Jamille	recorrente	em andamento
B	Andamento do GT do Portal Itapocu	Adilson, Raul, Valeria	recorrente	em andamento
C	Criação do GT do Portal #03 SC	Marcos	recorrente	
D	Encaminhamento da carta aos municípios da GRMA	Marcos & contatos por município	recorrente	em andamento
E	Andamento do GT das trilhas	Adilson, Cassio, Marcos	recorrente	em andamento
F	Andamento do GT de cicloturismo	Marcos, membros interessados	recorrente	em andamento

1 Acompanhamento de pendências

→ A. GT Portal Babitonga



ÚLTIMOS ACONTECIMENTOS

- Reunião para validação do folder em 19/05

PRÓXIMOS PASSOS

- Aplicação dos ajustes (*texto/imagens*)
- Nova reunião para validação
- Data: a definir (*a partir da nova versão*)

1 Acompanhamento de pendências

→ B. GT Portal Itapocu



<p>ESPORTES E AVENTURA</p> <p>El Portal Itapocu es un área de recreación y aventura que ofrece una gran variedad de actividades para disfrutar de la naturaleza. Entre ellas se encuentran el senderismo, el ciclismo, el kayak y el rafting. El área también cuenta con un campamento y un restaurante para los visitantes.</p>	<p>CULTURA, HISTORIA Y NATURALEZA</p> <p>El Portal Itapocu es un área de recreación y aventura que ofrece una gran variedad de actividades para disfrutar de la naturaleza. Entre ellas se encuentran el senderismo, el ciclismo, el kayak y el rafting. El área también cuenta con un campamento y un restaurante para los visitantes.</p>	<p>GASTRONOMIA Y SERVICIOS</p> <p>El Portal Itapocu es un área de recreación y aventura que ofrece una gran variedad de actividades para disfrutar de la naturaleza. Entre ellas se encuentran el senderismo, el ciclismo, el kayak y el rafting. El área también cuenta con un campamento y un restaurante para los visitantes.</p>
---	--	---

<p>OBSERVACIÓN DE AVES</p> <p>El Portal Itapocu es un área de recreación y aventura que ofrece una gran variedad de actividades para disfrutar de la naturaleza. Entre ellas se encuentran el senderismo, el ciclismo, el kayak y el rafting. El área también cuenta con un campamento y un restaurante para los visitantes.</p>	<p>ESPORTE AVENTURA Y NATURALEZA</p> <p>El Portal Itapocu es un área de recreación y aventura que ofrece una gran variedad de actividades para disfrutar de la naturaleza. Entre ellas se encuentran el senderismo, el ciclismo, el kayak y el rafting. El área también cuenta con un campamento y un restaurante para los visitantes.</p>	<p>CULTURA Y GASTRONOMIA</p> <p>El Portal Itapocu es un área de recreación y aventura que ofrece una gran variedad de actividades para disfrutar de la naturaleza. Entre ellas se encuentran el senderismo, el ciclismo, el kayak y el rafting. El área también cuenta con un campamento y un restaurante para los visitantes.</p>
---	---	---

<p>FRUTOS DE LA TIERRA Y LA AGUA</p> <p>El Portal Itapocu es un área de recreación y aventura que ofrece una gran variedad de actividades para disfrutar de la naturaleza. Entre ellas se encuentran el senderismo, el ciclismo, el kayak y el rafting. El área también cuenta con un campamento y un restaurante para los visitantes.</p>	<p>NATURALEZA, CULTURA Y HISTORIA</p> <p>El Portal Itapocu es un área de recreación y aventura que ofrece una gran variedad de actividades para disfrutar de la naturaleza. Entre ellas se encuentran el senderismo, el ciclismo, el kayak y el rafting. El área también cuenta con un campamento y un restaurante para los visitantes.</p>	<p>ECOTURISMO Y TURISMO DE AVENTURA</p> <p>El Portal Itapocu es un área de recreación y aventura que ofrece una gran variedad de actividades para disfrutar de la naturaleza. Entre ellas se encuentran el senderismo, el ciclismo, el kayak y el rafting. El área también cuenta con un campamento y un restaurante para los visitantes.</p>
---	--	--

<p>HISTORIA Y CULTURA</p> <p>El Portal Itapocu es un área de recreación y aventura que ofrece una gran variedad de actividades para disfrutar de la naturaleza. Entre ellas se encuentran el senderismo, el ciclismo, el kayak y el rafting. El área también cuenta con un campamento y un restaurante para los visitantes.</p>	<p>BIOLÓGICOS Y MANEJO DE RECURSOS</p> <p>El Portal Itapocu es un área de recreación y aventura que ofrece una gran variedad de actividades para disfrutar de la naturaleza. Entre ellas se encuentran el senderismo, el ciclismo, el kayak y el rafting. El área también cuenta con un campamento y un restaurante para los visitantes.</p>	<p>LEÑAS Y PIEDRAS</p> <p>El Portal Itapocu es un área de recreación y aventura que ofrece una gran variedad de actividades para disfrutar de la naturaleza. Entre ellas se encuentran el senderismo, el ciclismo, el kayak y el rafting. El área también cuenta con un campamento y un restaurante para los visitantes.</p>
--	---	---

<p>AS RIQUEZAS DE LA BADA DE BABYTONGA</p> <p>El Portal Itapocu es un área de recreación y aventura que ofrece una gran variedad de actividades para disfrutar de la naturaleza. Entre ellas se encuentran el senderismo, el ciclismo, el kayak y el rafting. El área también cuenta con un campamento y un restaurante para los visitantes.</p>	<p>PIÑALES, ESPECTOS Y LAZOS</p> <p>El Portal Itapocu es un área de recreación y aventura que ofrece una gran variedad de actividades para disfrutar de la naturaleza. Entre ellas se encuentran el senderismo, el ciclismo, el kayak y el rafting. El área también cuenta con un campamento y un restaurante para los visitantes.</p>	<p>HISTORIA, GASTRONOMIA Y CULTURA</p> <p>El Portal Itapocu es un área de recreación y aventura que ofrece una gran variedad de actividades para disfrutar de la naturaleza. Entre ellas se encuentran el senderismo, el ciclismo, el kayak y el rafting. El área también cuenta con un campamento y un restaurante para los visitantes.</p>
---	---	---

ÚLTIMOS ACONTECIMIENTOS

- No houve evolução desde a reunião anterior

PRÓXIMOS PASSOS

- Reunião para Identificar as três fortalezas da região, temas que diferenciem o Portal Itapocu
- Data: a definir, conforme interesse dos participantes

1

Acompanhamento de pendências

→ C. GT Portal #03 Santa Catarina

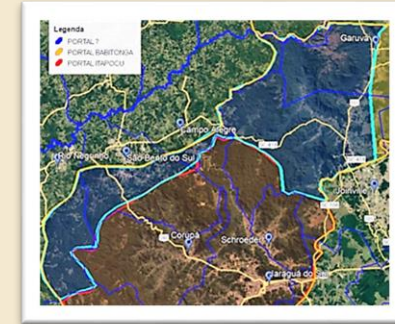

ÚLTIMOS ACONTECIMENTOS

- Não houve evolução desde a reunião anterior

PRÓXIMOS PASSOS

- Reunião para início das discussões para delimitação do portal e identificação das atividades e serviços para o folder
- Escolha do nome do Portal
- Data: a definir, conforme interesse dos participantes

1 Acompanhamento de pendências

→ D. Carta de Adesão dos municípios

Paraná
Antonina
Guaraqueçaba
Guaratuba
Morretes
Piraquara
Quatro Barras
Santa Catarina
Garuva
Jaraguá do Sul
São Francisco do Sul
Schroeder
São Paulo
Barra do Turvo
Cananéia
Ilha Comprida
Iporanga
Peruíbe
Piedade
Ribeirão Grande
Sete Barras
Tapiraí

Carta de Adesão dos Municípios à GRMA					
Estado	Total	Assinada	Enviada	Não enviada	
Paraná	18	6 33%	4	8	
Santa Catarina	13	4 31%	7	2	
São Paulo	29	9 31%	7	13	
Total	60	19 32%	18	23	

Assinada: Garuva, Jaraguá do Sul, São Francisco do Sul, Schroeder

Enviada: Balneário Barra do Sul, Campo Alegre, Corupá, Itapoá, Joinville, Rio Negrinho, São Bento do Sul

Falta alinhar o encaminhamento: Araquari, Rio dos Cedros,

1 Acompanhamento de pendências

→ D. Carta de Adesão dos municípios

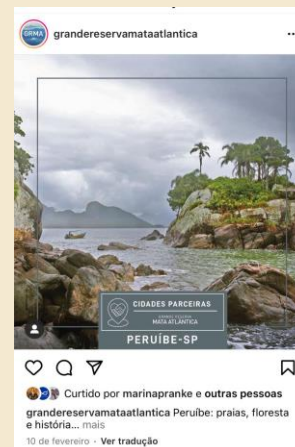

- 1.061 interações (*curtidas, comentários e/ou compartilhamentos*)
- mais 11 mil pessoas alcançadas



1 Acompanhamento de pendências

→ E. GT de Trilhas – 1º Congresso da Rede Brasileira de Trilhas



1 Acompanhamento de pendências

—→ E. GT de Trilhas – 1º Congresso da Rede Brasileira de Trilhas

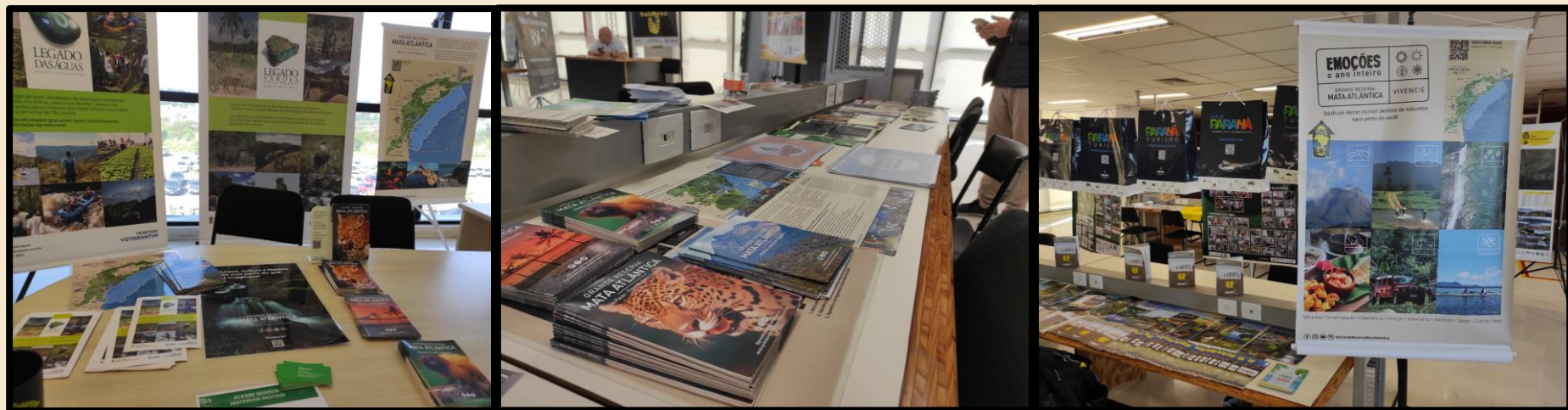

1

Acompanhamento de pendências

→ E. GT de Trilhas – 1º Congresso da Rede Brasileira de Trilhas



1 Acompanhamento de pendências

→ F. GT de cicloturismo

Nome da rota	Rota implantada ou em desenvolvimento?	Cidade(s) envolvida(s)	Extensão (Km)	Grau(s) de dificuldade	Ponto inicial	Ponto final	Rota sinalizada?	Conta com serviços de apoio?
Cicloturismo Dona Francisca	Implantada	Joinville, Schoeder, Garuva e São Fco do Sul	320 km	mediano	Diversos	Diversos	Sim	sim
Circuito de Cicloturismo Vale dos Encantos	Implantada	Jaraguá do Sul, Corupá, Schroeder, Guaramirim, Massaranduba, São João do Itaperiú, Barra Velha	Rota Serra: 250km Rota Mar: 250km	Alto	Rota Serra: Jaraguá do Sul Rota Mar: Barra Velha	Rota Serra: Jaraguá do Sul Rota Mar: Barra Velha	Sim, placas e aplicativo	Sim, pontos de apoio e pontos de carimbo do passaporte
Rota Caiçara de Cicloturismo	desenvolvimento	Antonina, Guaraqueçaba, Guaratuba, Matinhos, Morretes, Paranaçu, Pontal do Paraná	340km					
Rota Caminho dos Jesuítas (Trecho 116 a Antiga Estrada da Colonia)	Redescobrimo e Descendendo	Antonina (BAIRRO ALTO)	24km	Mediano	116 Sentido SP (capivari)	Bairro Alto de Antonina	Nao	Pousada e Hospedagem
Ciclorrota Nascentes do Iguacú	Implantada	Quatro Barras, Piraquara e Pinhais	Rota Principal - 42 km / Rotas internas 227 km	Iniciante a Alto	Diversos	Diversos	Sim	Hospedagem, Gastronomia e Manutenção
Circuito das Araucárias	Implantada	São bento do sul, Corupá, Rio Negrinho, Campo Alegre	270 Km	Alto	São dvidos em 9 trechos - Ponto Inicial São bento do sul	São bento do sul	Sim	Hospedagem * Hotéis, Pousadas e Camping, Gastronomia, Manutenção ponto de check in,

ÚLTIMOS ACONTECIMENTOS

- Não houve evolução desde a reunião anterior

PRÓXIMOS PASSOS

- Retomar discussões conforme interesse dos participantes
- Data: a definir

Agenda

1

Acompanhamento de pendências

2

Pauta do dia e informes da Rede

3

Assuntos emergentes ou extraordinários

4

Próximos passos

2

Pauta do dia e informes da Rede

- Rede de Portais da GRMA no PR e SP
- Campanha GRMA Emoções o Ano Inteiro
- Campanhas de comunicação: Redes Sociais e Imprensa
- Participação em Eventos

2

Pauta do dia e informes da Rede

→ Rede de Portais da GRMA no PR e SP



2 Pauta do dia e informes da Rede

→ Campanha GRMA Emoções o Ano Inteiro

OBJETIVOS

- Divulgação do destino turístico GRMA
- Divulgação dos roteiros da página de vendas
- Conversão de vendas

LANÇAMENTO

- 09 & 10/jun/2022



2 Pauta do dia e informes da Rede

→ Campanha GRMA Emoções o Ano Inteiro



2 Pauta do dia e informes da Rede

→ Campanha GRMA Emoções o Ano Inteiro



Foto: Albori Aventuras

DIVERSÃO

EMOÇÕES
o ano inteiro

GRANDE RESERVA
MATA ATLÂNTICA 20 22 VIVENCIE

EDIÇÃO DE INVERNO

grandereservamataatlantica e adeturitoral doparana

grandereservamataatlantica Pensou em destino de inverno, vem pra Grande Reserva Mata Atlântica! 🌿

- 🚲 Roteiros de bike, trilhas, montanhismo, passeios em 4x4 e de barco, experiências gastronômicas, imersão na floresta e muitas outras opções estão incluídas na programação.
- 🌿 Está aberta a temporada da campanha "Grande Reserva Mata Atlântica: Emoções o Ano Inteiro".

A campanha reúne atividades e roteiros para vivenciar o melhor do ecoturismo no inverno.

Contamos com mais de 20 parceiros que operam essas atividades no território de São Paulo, Santa Catarina e Paraná.

🛒 Garanta o seu ingresso: bit.ly/GRMA-vivencie (link na bio)

Você merece essa experiênciã! 🍷🍷

i❤️ Esse é o segundo ano da campanha, originalmente promovida pela ADETUR Litoral do Paraná e hoje realizada em parceria com a Grande Reserva, para fomentar o ecoturismo em todas as estações do ano.

#InvernoNaGrandeReserva #EmoçõesOAnoInteiro
#GrandeReservaDestinoDelInverno #Inverno2022
#FestivalDelInverno #InvernoBrasileiro #Inverno #Ecoturismo
#DestinoDelInverno #DestinoDeNatureza

1 sem

leandrodieguiz 🍷🍷🍷🍷🍷🍷

1 sem Responder

Curtido por trastiane e outras pessoas

MAIO 27

Adicione um comentário... [Publicar](#)

2 Pauta do dia e informes da Rede

→ Campanha GRMA Emoções o Ano Inteiro

ESTADÃO  Opinião • Política • Economia & Negócios • Brasil • Internacional • Esportes

NEO MONDO
UM OLHAR CONSCIENTE

HOME REVISTAS NOTÍCIAS INSTITUCIONAL MEIO AMBIENTE ECONOMIA E NEGÓCIOS TECNOLOGIA

Home > Notícias > Ciência e Tecnologia > Conheça algumas atividades aventureiras que o turismo de natureza proporciona

CIÊNCIA E TECNOLOGIA DESTAQUES MEIO AMBIENTE SUSTENTABILIDADE TURISMO

Conheça algumas atividades aventureiras que o turismo de natureza proporciona para você no inverno

Escrito por Neo Mundo | 2 de junho de 2022



Cicloturismo em Morretes – Foto: Litoral Nota Cem

POR – REDAÇÃO NEO MONDO

Segunda edição da campanha “Grande Reserva Mata Atlântica: Emoções o Ano Inteiro” será lançada dia 03 de junho. Proposta busca valorizar diferenciais de experiências na natureza vividas no Inverno, que vão da contemplação a atividades de aventura

Dia 03 de junho, será lançada a segunda edição da campanha “Grande Reserva Mata Atlântica: Emoções o Ano Inteiro”, que busca valorizar as experiências de uso sazonais em atividades vividas durante os meses de inverno. Envolve

 ricmãs

TURISMO

Turismo no inverno: confira os atrativos que podem ser aproveitados na Mata Atlântica

São quase três milhões de hectares ainda conservados do bioma.

Valeska Macedo
com supervisão de Ederson Hsiang

a- A+ 

A segunda edição da campanha “Grande Reserva Mata Atlântica: Emoções o Ano Inteiro” será lançada nesta sexta-feira (3) para valorizar os diferenciais de experiências na natureza vividas durante os meses de inverno.



(Foto: Divulgação/Grande Reserva da Mata Atlântica)

3 de junho de 2022 - 06:00 - Atualizado em 3 de junho de 2022 - 06:55

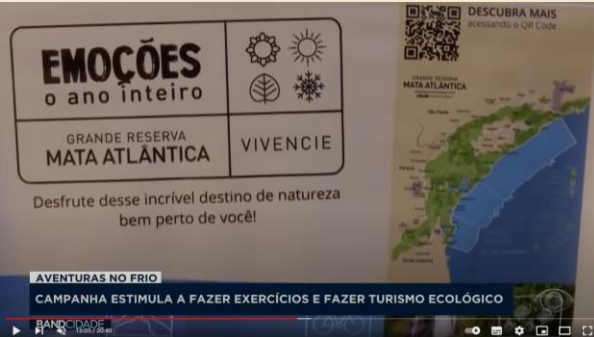

DESCUBRA MAIS acessando o QR Code

EMOÇÕES o ano inteiro

GRANDE RESERVA MATA ATLÂNTICA VIVENCIE

Desfrute desse incrível destino de natureza bem perto de você!

AVENTURAS NO FRIO

CAMPANHA ESTIMULA A FAZER EXERCÍCIOS E FAZER TURISMO ECOLÓGICO

BANGORADE



MARCOS CRUZ
coord. Rede De Portais da GRMA

AVENTURAS NO FRIO

CAMPANHA ESTIMULA A FAZER EXERCÍCIOS E FAZER TURISMO ECOLÓGICO

BANGORADE

2 Pauta do dia e informes da Rede

→ Campanhas de comunicação: Redes Sociais e Imprensa

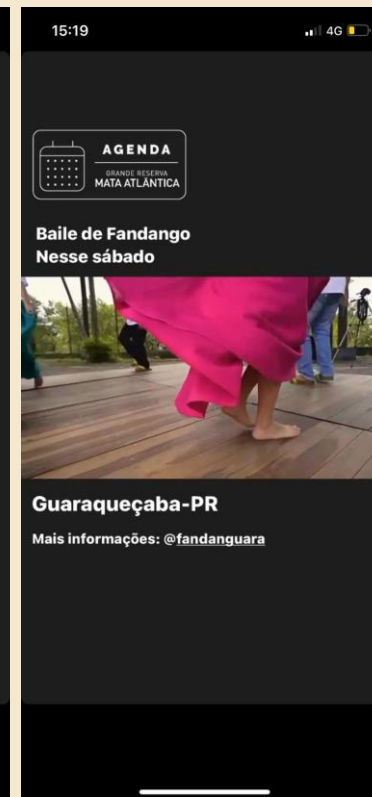
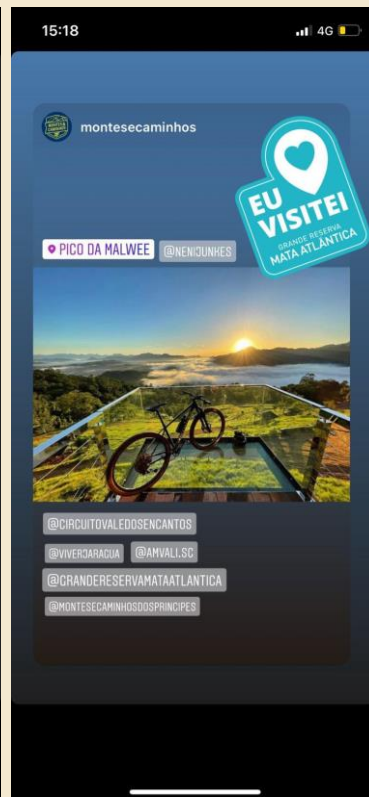

2 Pauta do dia e informes da Rede

————→ **Participação em eventos**

INSPIRA ECOTURISMO (BONITO-MS) – 18 e 19.05.2022

1º YACHT DAY DE ANTONINA-PR – 28.05.2022

VIVENDO O RIBEIRA (SEBRAE-SP) – 01.06.2022

ABAV – EXPO TURISMO PARANÁ 2022 – 09.06.2022

2 Pauta do dia e informes da Rede

→ GRMA no Inspira Ecoturismo



2 Pauta do dia e informes da Rede

→ GRMA no 1º Yacht Day Antonina

YACHT DAY ANTONINA
1º ENCONTRO NÁUTICO
BARCOS - VELEIROS - JET SKIS
BAÍA DE ANTONINA - 28 DE MAIO - DAS 8:00 ÀS 20:00 HORAS
SHOWS MUSICAIS | APRESENTAÇÕES | RESTAURANTES
ALIMENTAÇÃO NA PRAÇA FEIRA MAR

YACHT DAY ANTONINA
ENCONTRO DE BARCOS - 28 MAIO 22

Realização: **BIOMAR** MARINHA Sua embarcação em boas mãos!

Apoio: **CLUBE NÁUTICO DE ANTONINA**

GRANDE RESERVA MATA ATLÂNTICA
São Paulo - Paraná - Santa Catarina

ANTONINA TURISMO
ESTADO DO PARANÁ
Cidade da Praia
MATA ATLÂNTICA
MATA ATLÂNTICA
MATA ATLÂNTICA



2 Pauta do dia e informes da Rede

→ Vivendo o Ribeira – Turismo Rural (SEBRAE)

TURISMO RURAL
SEBRAE VALE DO RIBEIRA

VIVENDO O RIBEIRA

01 JUNHO 14H00

LOCAL: ESTORIL PALACE HOTEL
Autopista Régis Bittencourt,
R. Arapongas, Km 442, Registro / SP

Vale do Ribeira: Uma História que Dá Gosto – Carlos Alberto Pereira Junior

Empreendedorismo rural: O protagonismo que Transforma Comunidades – Luciana Balbino

Bate-papo Empreendedor Ricardo Oliveira

PATROCÍNIO:

ENGVALE, lumiar, GRUPO MINA DO VALE, oBOTICARIO, Tropdan

REALIZAÇÃO / APOIO:

SEBRAE, GRANDE RESERVA DO RIBEIRA, FUNDAÇÃO INSTITUTO DE TERRAS, ATESP, SENAR, SÃO PAULO GOVERNO DO ESTADO



2 Pauta do dia e informes da Rede

—> **ABAV – Expo Turismo Paraná (Curitiba-PR)**

Programação da Expo Turismo Paraná 2015, organizada pela ABAV-PR. O evento ocorre nos dias 09 e 10 de Junho.

PROGRAMAÇÃO

expoturismo PARANÁ
Conectando pessoas, gerando negócios

ABAV-PR

QUINTA 09 JUNHO

- Abertura Solene 10h
- Feira de Negócios 12h às 20h

SEXTA 10 JUNHO

- Feira de Negócios 12h às 20h

● ○ ○

2 Pauta do dia e informes da Rede

→ ABAV – Expo Turismo Paraná (Curitiba-PR)

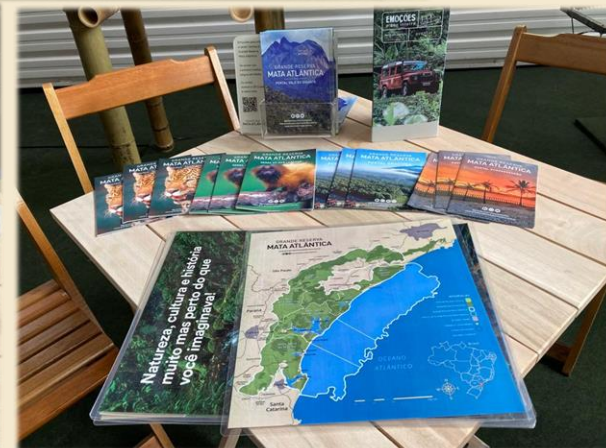

2 Pauta do dia e informes da Rede

→ ABAV – Expo Turismo Paraná (Curitiba-PR)



Agenda

1

Acompanhamento de pendências

2

Pauta do dia e informes da Rede

3

Assuntos emergentes ou extraordinários

4

Próximos passos

3

Assuntos emergentes ou extraordinários

- **Comitiva Ministério do Turismo (Miracatú-SP)**
- **Apoio a projeto de pesquisa**
- **Inclusão de novos membros**

3 Assuntos emergentes ou extraordinários

→ Comitiva Ministério do Turismo (Miracatú-SP)



3

Assuntos emergentes ou extraordinários

—→ **Inclusão de novos membros** (18mai2022 a 15jun2022)

*Sem novos ingressos
no período*

Agenda

1

Acompanhamento de pendências

2

Pauta do dia e informes da Rede

3

Assuntos emergentes ou extraordinários

4

Próximos passos

4

Próximos passos

→ **Próximas reuniões** (*videoconferência*)

SC

20/07/2022 – 10h

4 Próximos passos

→ Ações pendentes

Ações Pendentes	Responsável	Prazo Final
Relação dos condutores náuticos regularizados	Jamille, Marcos, Ricardo	a definir
Andamento do GT do Portal Babitonga	Lucio, Jamille	recorrente
Andamento do GT do Portal Itapocu	Adilson, Raul, Valeria	recorrente
Criação do GT do Portal #03 SC	Marcos	recorrente
GT visita técnica a Bonito MS	Marcos	a definir
Encaminhamento da carta aos municípios da GRMA	Marcos & contatos por município	recorrente
Andamento do GT das trilhas	Adilson, Cassio, Marcos	recorrente
Andamento do Programa de Qualificação da GRMA	Marcos, membros interessados	recorrente
Andamento do GT de cicloturismo	Marcos, membros interessados	recorrente
Andamento do GT do Caminho do Peabiru	Patricia, Jamille	recorrente
Encontro geral da Rede Portais em Santa Catarina - indicação de locais	membros da rede	a definir
GT Condutores da GRMA	Cassio, Marcos	a definir

ANEXOS

→ I – Rede de Portais da GRMA – Santa Catarina

Portal	Estabelecimento	Nome	Cidade
BABITONGA	ADEA - Associação De Defesa E Educação Ambiental	Wemey Serafini	Itapoá
	Associação Empresarial (núcleo hospitalidade)	Jamille Machado Douat	São Francisco do Sul
	Babitonga Hostel	Gustavo	São Francisco do Sul
	Babitonga Hostel	Raí	São Francisco do Sul
	Celebrar Turismo	Patrícia Pontaldi Breis	Joinville
	Cia do Turismo	Maria Conceição Junckes	Joinville
	Chefe Turismo - Garuva/Dir IGR Caminho dos Príncipes/Pres Coleg Tur da Amunesc	Christine Zwettler Teixeira	Garuva
	Diretora Executiva da Secretaria de Cultura e Turismo de Joinville	Francine Olsen	Joinville
	Ecodestinos-RPPN Volta Velha	Lúcio Antônio Machado	Itapoá
	Geomater Educação Ambiental e Turismo	Celso Seger	Curitiba
	Instituto Comar	Johnatas	Joinville
	Movimento Pedala Joinville	Luis Alberto Luckow	Joinville
		Luiz Carletto	Joinville
	Pousada Villa da Glória	Ana Maria Machado	Itapoá
	Projeto Babitonga Ativa	Leticia Haak	Joinville
	Projeto Caminhos do Mar	Gabriel Teixeira	São Francisco do Sul
		João Miguel Moreira	São Francisco do Sul
	Projeto Conexão Babitonga	Vanessa Fonseca	São Francisco do Sul
		Vanessa Meira	São Francisco do Sul
	Projeto Toninhas	Marta Cramer	Joinville
		Naira Albuquerque	São Francisco do Sul
		Renan Paitach	Joinville
	RheinKeller Restaurante e Choperia	Luis Alberto Luckow	Joinville
	Secretaria de Turismo Balneário Barra do Sul	Verus	Balneário Barra do Sul
	Secretaria de Turismo de Itapoá	Gabriel Godoi	Itapoá
	Secretaria de Turismo de São Francisco do Sul	Franciele Camara	São Francisco do Sul
	Secult Joinville	Diego Soares	Joinville
Univille	Marta Cramer	Joinville	
	Renan Paitach	Joinville	

→ I – Rede de Portais da GRMA – Santa Catarina

Portal	Estabelecimento	Nome	Cidade
ITAPOCU	Agricultura - Schroeder	Somira Hackbarth Kasmirski	Schroeder
	AMVALI	Daiane Bakun	Jaraguá do Sul
	Condutor de Turismo de Aventura	Rossano Franksoa Tribes	Corupá
	Diretoria de Turismo - Prefeitura Municipal de Jaraguá do Sul	Raul Henrique dos Santos	Jaraguá do Sul
	Diretoria de Turismo - Prefeitura Municipal de Schroeder	Adilson Pommerening	Schroeder
	Destino Agência de Viagens	Valeria Assis de Oliveira	Corupá
	Engenheira Ambiental da Diretoria de Gestão Ambiental de Schroeder	Jéssica Michalak Besen	Schroeder
	Fundação Jaraguense de Meio Ambiente	Christian	Jaraguá do Sul
	Guardiões da Montanha	Carlos Alberto Reinke	Jaraguá do Sul
		Christofer	Jaraguá do Sul
	Montes e Caminhos Ecoturismo	Cassio Lopes	Jaraguá do Sul
	Secretaria de Turismo de Corupá	Glauce	Corupá
		Rogério Tomazelli	Corupá
	We lodge Pop-up Hotel	Alessandra Branco	Jaraguá do Sul
	Yesbird / Projeto aves de Jaraguá do Sul	Elenice Griboski	Jaraguá do Sul
	Juliana Hiendlmayer	Jaraguá do Sul	

→ I – Rede de Portais da GRMA – Santa Catarina

Portal	Estabelecimento	Nome	Cidade
PORTAL #03 SC	Acordum Conexões Sustentáveis	Luiza da Silva	São Bento do Sul
	Alpha 7 Adventure	Jader Evandro Rossi	Joinville
	Agência e Operadora Pé na Terra Ecoturismo	Alessandro Ferreira	São Bento do Sul
		Sibele Lima	São Bento do Sul
	AJM de Joinville	Ademir Sgrott	Joinville
	APA Serra Dona Francisca	Ademir Sgrott	Joinville
	Bike Quiriri	Joel Machado	São Bento do Sul
	Casa de Pedra - Quiriri	Jane Dissenha	Garuva
	Consórcio Intermunicipal Quiriri	Cristiana Hastreiter	São Bento do Sul
	GreenMaps	Lucas Anschau	Joinville
	Guia de Turismo	André Segura Garcia Junior	Itapoá
	Piraí Ecoturismo	Rubens	Joinville
	Secretaria de Saneamento Ambiental de Garuva	Cesar Cassius Mocker	Garuva

→ I – Rede de Portais da GRMA – Santa Catarina

Portal	Estabelecimento	Nome	Cidade
PARCEIROS	Fundação Grupo Boticário	Juliane Freitas	Curitiba
		Marion Letícia	Curitiba
	IAMUQUE	Marcos Cruz Alves	Curitiba
		Nilson Garcia	Curitiba
	Parsifal21 / Programa Territórios Regenerativos	Meiri Inoue	Curitiba
	Redes Sociais da GRMA	Laila Rebecca	Curitiba
	SEBRAE SC	Alan Claumann	Florianópolis
		Milena	Joinville
	SPVS	Ricardo Aguiar Borges	Curitiba
	UFPR	Milton Adrião	Curitiba



GRANDE RESERVA MATA ATLÂNTICA

DESENVOLVENDO SETORES E PORTAIS