

GRANDE RESERVA MATA ATLÂNTICA

DESENVOLVENDO SETORES E PORTAIS



A Mata Atlântica

- Foi a primeira vegetação encontrada pelos portugueses durante a colonização.
- **70% da população brasileira** vive aqui.
- Restam apenas **7% desta floresta em bom estado de conservação**, principalmente em pequenos fragmentos.
- É **um dos biomas mais ricos e diversos do mundo**, com muitas espécies que só são encontradas aqui.
- Abriga **um grande patrimônio cultural e histórico**.

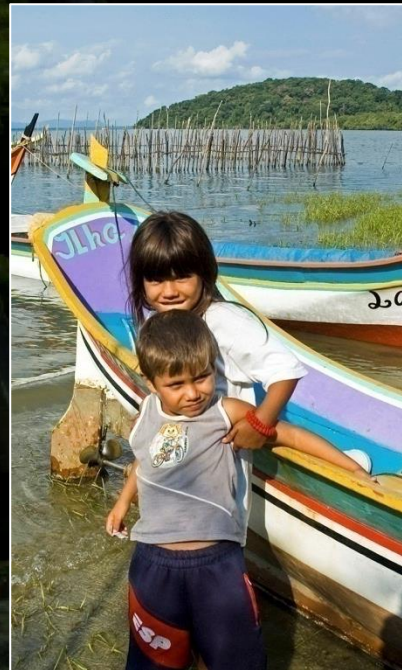

GRANDE RESERVA MATA ATLÂNTICA

www.grandereservamataatlantica.com.br

   @GrandeReservaMataAtlantica





**ÁREAS
PROTEGIDAS**

DESENVOLVIMENTO LOCAL
Benefícios às comunidades

ECOSSISTEMAS COMPLETOS
Vida silvestre e paisagens naturais

**PRODUÇÃO
DE
NATUREZA**

ECONOMIA RESTAURATIVA
Ecoturismo, agroecologia, inovação

Pontos Fortes

- **Acessibilidade** – próximo a grandes centros e aeroportos.
- **Muitas áreas protegidas** – Parques e Reservas.
- Histórico de empreendedorismo e turismo.

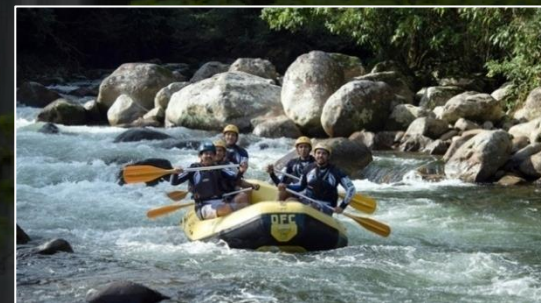

Desafios

- Implementação de setores e portais.
- Trabalho em conjunto.



REDE DE PORTAIS DA GRANDE RESERVA MATA ATLÂNTICA

PARANÁ

***Setores Litoral do Paraná e
Rotas do Pinhão***

40ª Reunião Ordinária / 29-jun-2022

GRANDE RESERVA
MATA ATLÂNTICA

São Paulo - Paraná - Santa Catarina

Grande Reserva Mata Atlântica (GRMA)

Um destino turístico tão importante quanto o PANTANAL e a AMAZÔNIA.



Visão

Grande Reserva Mata Atlântica reconhecida *nacional e internacionalmente* como **destino turístico** pautado na **conservação da natureza e valorização cultural e histórica.**



Portal

é uma **porta de entrada, física ou não**, que representa regiões distintas **identificadas pela vocação/potencial turístico**, através das quais o visitante poderá ter acesso aos atrativos naturais, culturais e históricos da GRMA



Por que uma Rede de Portais

→ Possibilidade de **atuação conjunta** em defesa de **interesses comuns** e da **promoção integrada** dos membros, através do desenvolvimento de **produtos turísticos complementares** que explorem a imagem do **destino turístico “Grande Reserva Mata Atlântica”**

→ **BENEFÍCIOS**

- Aumento da **visibilidade** e **cooperação** dos participantes;
- Retenção de turistas por **mais tempo na região**;
- Possibilidade de atração **de fluxo internacional**;
- **Geração de renda**;
- Conservação da Mata Atlântica através da **“Produção de Natureza”**.

Contextualização da Rede de Portais

→ **COMO FUNCIONA**

- Atuação em rede, horizontalmente, sem níveis hierárquicos;
- **Participação voluntária, sem custos;**
- Reuniões mensais de **acompanhamento dos trabalhos;**
- Reuniões de trabalho sob demanda nos Portais ou grupos temáticos;
- Principais pontos de atuação:
 - Estabelecimento de **agenda comum** e de **planos de ação conjunta;**
 - Troca de informações** entre os membros da Rede.

→ **QUEM PARTICIPA**

- Instituições públicas, empresas privadas, organizações da sociedade civil e indivíduos.

→ **REQUISITOS**

- Interesse em **participar de um processo colaborativo;**
- **Subscrever a Carta de Princípios;**
- **Participar das reuniões da Rede** (1h30min/mês), acompanhando as atas quando não for possível comparecer;
- **Participar das reuniões de trabalho** do Portal a que está vinculado.

Composição atual

SETOR	PORTAL	Cidade	Membros
LITORAL DO PARANÁ	A DEFINIR	Guaratuba	2
		Matinhos	2
		Pontal do Paraná	2
	GRACIOSA	Antonina	25
		Morretes	35
	GUARAGUAÇU	Paranaguá	11
		Pontal do Paraná	17
	GUARAKESSABA	Guaraqueçaba	26
		Guaraqueçaba	4
	ILHAS	Paranaguá	6
		Pontal do Paraná	1
VALE DO GIGANTE	Antonina	18	
ROTAS DO PINHÃO	A DEFINIR	Adrianópolis	1
		Campina Grande do Sul	1
		Piraquara	2
		Quatro Barras	6
		São José dos Pinhais	4
		Tijucas do Sul	8
		Tunas do Paraná	1
PARCEIROS		Curitiba	74
		Matinhos	2
		Morretes	2
		Paranaguá	3
		Outros	4
Total			257

✓ A lista detalhada encontra-se no anexo I

Composição atual – todo o território

Composição atual

Frente	Membros
Rede Portais Paraná	256
Rede Portais Santa Catarina	57
Rede Portais São Paulo	193
Total da Rede	506

CARTA DE PRINCÍPIOS

GRANDE RESERVA MATA ATLÂNTICA

Carta de Princípios da Rede de Portais de
acesso à Grande Reserva Mata Atlântica

Rede de Portais da GRMA

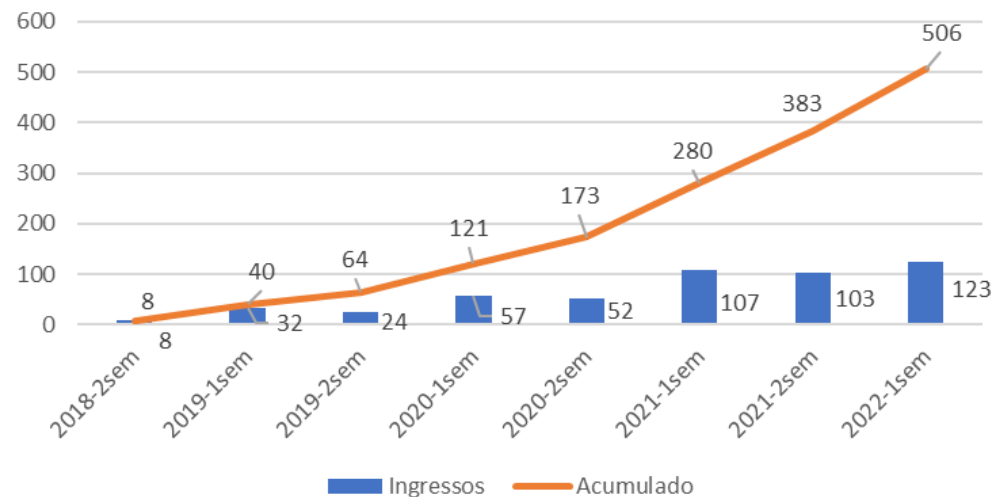

40ª reunião

Rede de Portais da Grande Reserva Mata Atlântica

Paraná

Setores Litoral do Paraná e Rotas do Pinhão

Reunião de 29/06/2022 - 18:00

Videoconferência

PORTAL	Total	confirmou presença	não participará	talvez participe	não respondeu
A DEFINIR	29	6 21%	1	1	21
GRACIOSA	60	10 17%	0	0	50
GUARAGUAÇU	28	5 18%	1	0	22
GUARAKESSABA	26	5 19%	1	0	20
ILHAS	12	3 25%	0	0	9
VALE DO GIGANTE	18	8 44%	0	1	9
PARCEIROS	85	16 19%	8	2	59
CAMINHO DOS PRÍNCIPES	3	1 33%	0	0	2
Total Rede	261	54 21%	11	4	192
CONVIDADOS	14	2 14%	1	1	10
Total Geral	275	56 20%	12	5	202

Agenda

1

Acompanhamento de pendências

2

Pauta do dia e informes da Rede

3

Assuntos emergentes ou extraordinários

4

Próximos passos

Agenda

1

Acompanhamento de pendências

2

Pauta do dia e informes da Rede

3

Assuntos emergentes ou extraordinários

4

Próximos passos

1 Acompanhamento de pendências

————> **Aprovação: ata da reunião de 25/05/2022**

	Ações Pendentes	Responsável	Prazo Final	idade (meses)	Reuniões sem atualiz	Status
1	GT Centros de informação nos Portais da GRMA	Marcos, Ricardo, estabelecimentos	a definir	21	0	em andamento
2	GT acompanhamento e apoio à elaboração do SGS	Dartilene, Patricia Marcos Cruz	a definir	24	0	em aguardo
3	GT de Marketing da Rede de Portais da GRMA	Marcos Cruz, Tatiana Perim, Tiago Choinski, Ricardo	recorrente	26	0	em andamento
4	GT uso da logomarca da GRMA (<i>artesanato, produção utilitária e agrícola</i>)	Marcela, Fernanda, Mary Ellen	recorrente	24	0	em andamento
5	GT esclarecimentos sobre retirada de animais na Bacia do Miringuava	Marcos Rosa	recorrente	23	0	em andamento
6	GT visita técnica a Bonito MS	Amanda, Dartilene, Marcos Cruz	a definir	20	1	em andamento
7	GT cartazes de procedimentos - animais selvagens em situações de risco	Marcos Cruz, Ricardo	a definir	19	0	em andamento
8	Network Caiçara na GRMA	Patricia	a definir	18	0	em andamento
9	GT das Unidades de Conservação da GRMA	Solange, Marcelo, Ricardo	recorrente	18	0	em andamento
10	GT Tratamento de resíduos sólidos	Amanda, Cynthia, Maude, Mariana	recorrente	16	0	em andamento
11	Atualização do website da GRMA	Ricardo, Marcos Cruz	a definir	14	0	em andamento
12	Palestra sobre políticas públicas	Patricia, Maude, Pedro, Caroline	a definir	5	2	
13	Comercialização de CDs de fandango	Leandro, Marcos Cruz, Ricardo	a definir	2	0	em andamento
14	GT Condutores da GRMA	Cassio, Marcos Cruz, Patricia, Tiago	a definir	1	0	em andamento

1 Acompanhamento de pendências

→ Pendências com detalhamento

	Ações Pendentes	Responsável	Prazo Final	Status
A	GT elaboração de roteiros e cadastramento na página de vendas	Marcos Cruz, Tiago, grupos de trabalho	recorrente	em andamento
B	Acompanhamento do Programa de Qualificação da Rede de Portais	Marcos Cruz	recorrente	em andamento
C	GT Turismo de Base Comunitária	Ricardo, Cynthia, Marcus Vinicius	recorrente	em andamento
D	GT Trilhas da GRMA	Ginessa, Claro	recorrente	em andamento
E	GT Mananciais - leste Curitiba	Anke	recorrente	em andamento
F	GT Portal Alto Ribeira	Evandro, Marcos Cruz, Ricardo	recorrente	em andamento
G	GT Tijucas e região	Jane, Maneco, Marcos, Ricardo	recorrente	em andamento
H	Encaminhamento da carta aos municípios da GRMA	Marcos Cruz, Ricardo & contatos por município	a definir	em andamento
I	GT de cicloturismo	Guto, Marcos, interessados	recorrente	em andamento

1 Acompanhamento de pendências

→ A. GT Roteiros cadastrados na página de vendas

GRANDE RESERVA MATA ATLÂNTICA

Vivencie

ENTRAR

TODOS OS ROTEIROS LITORAL DO PARANÁ CAMINHO DOS PRÍNCIPES SC TURISMO DE BASE COMUNITÁRIA TURISMO NÁUTICO PR

PACOTES COM PERNOITE SAÍDAS ESPECIAIS CONHEÇA A GRMA

PORTAL DAS ILHAS

- Trav. Ilha do Mel <-> Pontal do Sul (N. Brasília)
- Trav. Ilha do Mel <- > Pontal do Sul (Encantadas)
- Desloc. Brasília <- > Encantadas
- Volta de lancha pela Ilha do Mel
- Trilhas do Mel - Gruta - Fortaleza
- Nininho House - Área de Agrofloresta

SETOR CAMINHO DOS PRÍNCIPES

- Serra do Quiriri
- Reserva Volta Velha, uma imersão na Mata Atlântica (fim de semana / feriados)

SETOR ROTAS DO PINHÃO

- Road Trip Eco Guaricana / Miringuava
- Road Trip Eco Guaricana / PARNA Guaricana

**+10 Roteiros
sendo liberados**

PORTAL GRACIOSA

- Boia Cross
- Canoagem
- Cicloturismo
- Ekôa Park (local / part Ctba)
- Experiência Sabores e Saberes do Barreado
- Montanhismo Marumbi
- Pico Abrolhos
- Salto do Fortuna
- Salto dos Macacos
- Serra Adventure
- Trem - classe turística (saídas Ctba/Morretes)
- Trem - Pet Friendly
- Trem - Turístico
- Trem - Serra Adventure
- Trem - Pôr do Sol Camarote
- Trem - Pôr do Sol Turístico

PORTAL VALE DO GIGANTE

- Pico Paraná
- Rafting - Base Cotia
- Rafting - Base Ponte Pênsil
- Trilha com flutuação em águas cristalinas
- Trilha com Pets
- Salto do Saci e Boia Cross
- Vivência de Yoga na Cachoeira

PORTAL GUARAKESSABA

- Canoagem Oceânica
- Expedição Salto do Morato
- Vivência Caiçara e Banho de Floresta no Salto Morato

PORTAL GUARAGUAÇU

- Pedal no Guaraguaçu
- Expedição Guaraguaçu

1 Acompanhamento de pendências

→ B. Acompanhamento do Programa de Qualificação

Acompanhamento do progresso - Fase I

Aderência ao Programa	Mai/22		Jun/22		Considerações	
76-100% Alto	22	31%	22	31%		✓ sem variação entre maio e junho ✓ reportes de dificuldades de acesso à plataforma de treinamentos do MTur (<i>BBA e Gestor de Turismo</i>)
51-75% Médio	27	38%	27	38%		
26-50% Básico	7	10%	7	10%		
0-25% Inicial	16	22%	16	22%		
	72	100%	72	100%		✓ sem ingresso de novos estabelecimentos

Níveis de aderência ao Programa de Qualificação da Rede Portais da Grande Reserva Mata Atlântica - FASE I

INICIAL
0-25%

O empreendedor **reconhece** a necessidade de adequação legal do seu estabelecimento, bem como da adoção de boas práticas, do domínio do uso da tecnologia para atividades básicas, do investimento de tempo em treinamentos, da articulação com seus parceiros da Rede para prover produtos e serviços combinados, e de sua participação nas discussões da Rede.

BÁSICO
25-50%

O empreendedor **está se ajustando** às necessidades de adequação legal do seu estabelecimento, bem como da adoção de boas práticas, do domínio do uso da tecnologia para atividades básicas, do investimento de tempo em treinamentos, da articulação com seus parceiros da Rede para prover produtos e serviços combinados, e de sua participação nas discussões da Rede.

MÉDIO
50-75%

O empreendedor **atende razoavelmente** às necessidades de adequação legal do seu estabelecimento, bem como da adoção de boas práticas, do domínio do uso da tecnologia para atividades básicas, do investimento de tempo em treinamentos, da articulação com seus parceiros da Rede para prover produtos e serviços combinados, e de sua participação nas discussões da Rede.

ALTO
75-100%

O empreendedor **atende exemplarmente** às necessidades de adequação legal do seu estabelecimento, bem como da adoção de boas práticas, do domínio do uso da tecnologia para atividades básicas, do investimento de tempo em treinamentos, da articulação com seus parceiros da Rede para prover produtos e serviços combinados, e de sua participação nas discussões da Rede.

Índice de aderência: Total de pontos obtidos pelo estabelecimento em relação à pontuação máxima possível

1 Acompanhamento de pendências

→ C. GT Turismo de Base Comunitária



PROGRAMAÇÃO DO ENCONTRO

REDE ANFITRIÕES NA ILHA DO MEL

Turismo de Base Comunitária

- 08:00h Saída do barco no Porto de embarque, em Pontal do Sul**
Tempo de travessia: de 15 a 30 minutos
- 09:00h Receptivo/ apresentações na comunidade**
- 10:00h Início da caminhada**
Até o acampamento onde ficam os pescadores na temporada de pesca da tainha
- 11:00h Apresentação do acampamento, e da área de pesca**
- 12:30h Almoço caiçara**
Com tainha assada na chapa, cambira, entre outras surpresas
- 14:00h Roda de conversa**
Tema: Fortalecimento da Rede Anfitriões, do TBC, e encaminhamentos futuros
- 15:45h Encerramento**
- 17:00h Retorno para Pontal do Sul**

 **01 de julho, 08:00h**
Ponto de embarque em Pontal do Sul

Informações importantes **Levar repelente/ levar prato, copo, e talheres (individuais e retornáveis)**

1 Acompanhamento de pendências

—→ D. GT de Trilhas – 1º Congresso da Rede Brasileira de Trilhas



1 Acompanhamento de pendências

—→ D. GT de Trilhas – 1º Congresso da Rede Brasileira de Trilhas

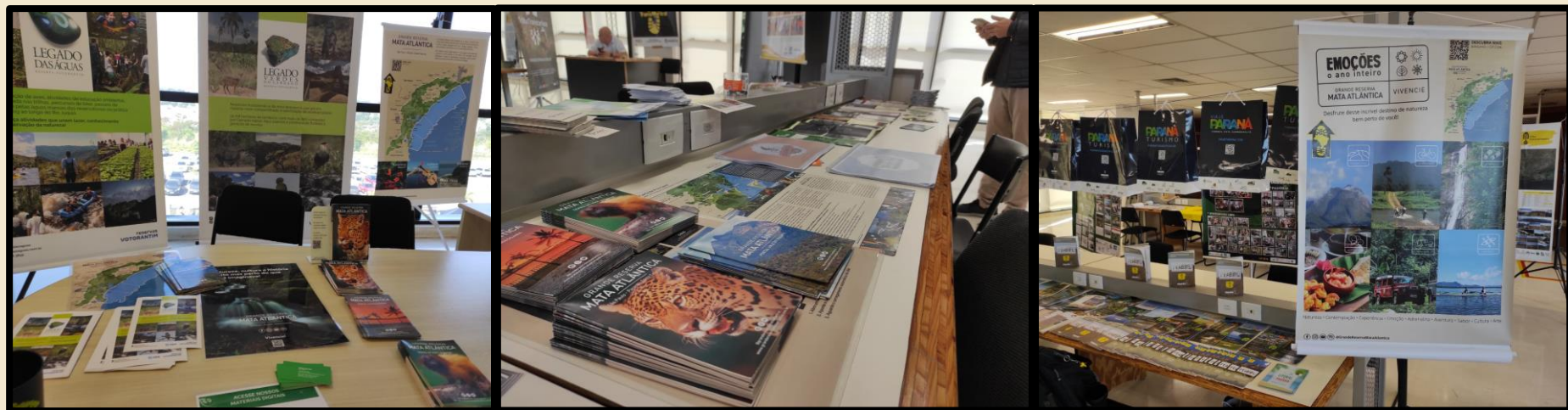

1

Acompanhamento de pendências

→ D. GT de Trilhas – 1º Congresso da Rede Brasileira de Trilhas



1 Acompanhamento de pendências

- **E. GT Mananciais – leste de Curitiba**
- **F. GT Portal Alto Ribeira**
- **G. GT Tijucas e região**

ÚLTIMOS ACONTECIMENTOS

- Reunião do GT Mananciais em 09/jun
- Encaminhamento da Carta de Princípios

PRÓXIMOS PASSOS

- Realizar oficinas com os participantes do Setor Rotas do Pinhão
- Data: a definir

1 Acompanhamento de pendências

→ H. Carta de Adesão dos municípios

Paraná
Antonina
Guaraqueçaba
Guaratuba
Morretes
Piraquara
Quatro Barras
Santa Catarina
Garuva
Jaraguá do Sul
São Francisco do Sul
Schroeder
São Paulo
Barra do Turvo
Cananéia
Ilha Comprida
Iporanga
Peruíbe
Piedade
Ribeirão Grande
Sete Barras
Tapiraí

Carta de Adesão dos Municípios à GRMA					
Estado	Total	Assinada	Enviada	Não enviada	
Paraná	18	6	33%	4	8
Santa Catarina	13	4	31%	7	2
São Paulo	29	9	31%	7	13
Total	60	19	32%	18	23

Assinada: Antonina, Guaraqueçaba, Guaratuba, Morretes, Piraquara, Quatro Barras

Enviada: Adrianópolis, Paranaguá, São José dos Pinhais, Tijucas do Sul

Falta alinhar o encaminhamento: Bocaiuva do Sul, Campina Grande do Sul, Cerro Azul, Colombo, Matinhos, Pinhais, Pontal do Paraná, Tunas do Paraná

1 Acompanhamento de pendências

→ H. Carta de Adesão dos municípios

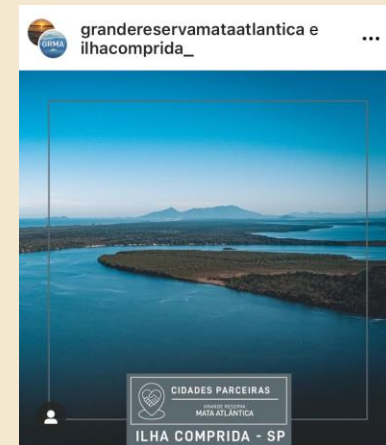
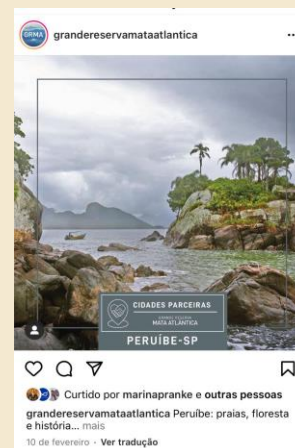

- 1.061 interações (*curtidas, comentários e/ou compartilhamentos*)
- mais 11 mil pessoas alcançadas

1 Acompanhamento de pendências

→ I. GT de cicloturismo

ÚLTIMOS ACONTECIMENTOS

- Não houve evolução desde a reunião anterior

PRÓXIMOS PASSOS

- Retomar discussões conforme interesse dos participantes
- Data: a definir

Nome da rota/circuito mapeado

- i. Cicloturismo Dona Francisca*
- ii. Circuito de Cicloturismo Vale dos Encantos*
- iii. Rota Caiçara de Cicloturismo*
- iv. Rota Caminho dos Jesuítas*
- v. Ciclorrota Nascentes do Iguaçu*
- vi. Circuito das Araucárias*
- vii. Estrada do Guaraguaçu*

1 Acompanhamento de pendências

→ Banco de Ideias

BANCO DE IDEIAS (lista de desejos)	
i	GT visitas técnicas entre os estabelecimentos participantes da Rede de Portais
ii	GT mega plantio de árvores - estruturar as ações de plantio da Rede de Portais
iii	Apresentar a GRMA ao Convention Bureau Paranaguá
iv	Criar o Selo GRMA SEBRAE
v	GT apoio à Lei de Acessibilidade
vi	GT apoio à reciclagem junto à vigilância sanitária
vii	GT Treinamento de primeiros socorros e retirada de animais peçonhentos
viii	GT de brigadistas da GRMA
ix	Apresentação da GRMA para guias e parceiros da Serra Verde Express
x	GT carta de recomendações da GRMA - boas práticas para infraestrutura
xi	GT compra de perneiras anti-cobra
xii	GT de Compras de Produtos Biodegradáveis
xiii	GT Levantamento dos TACs e EIA RIMAs de Paranaguá
xiv	GT Parceria GRMA & Global Tourism Plastics Initiative
xv	GT elaboração do Passaporte GRMA

Agenda

1

Acompanhamento de pendências

2

Pauta do dia e informes da Rede

3

Assuntos emergentes ou extraordinários

4

Próximos passos

2

Pauta do dia e informes da Rede

- Rede de Portais da GRMA em SC e SP
- Campanha GRMA Emoções o Ano Inteiro
- Campanhas de comunicação: Redes Sociais e Imprensa
- Participação em Eventos

2 Pauta do dia e informes da Rede

→ Rede de Portais da GRMA em SC e SP

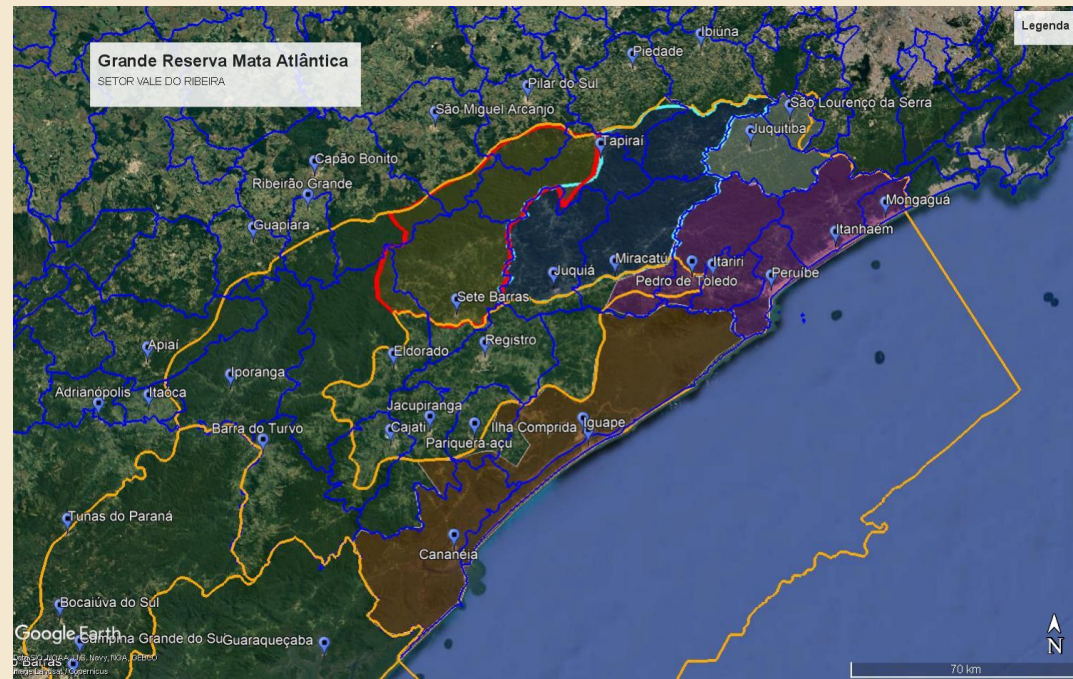
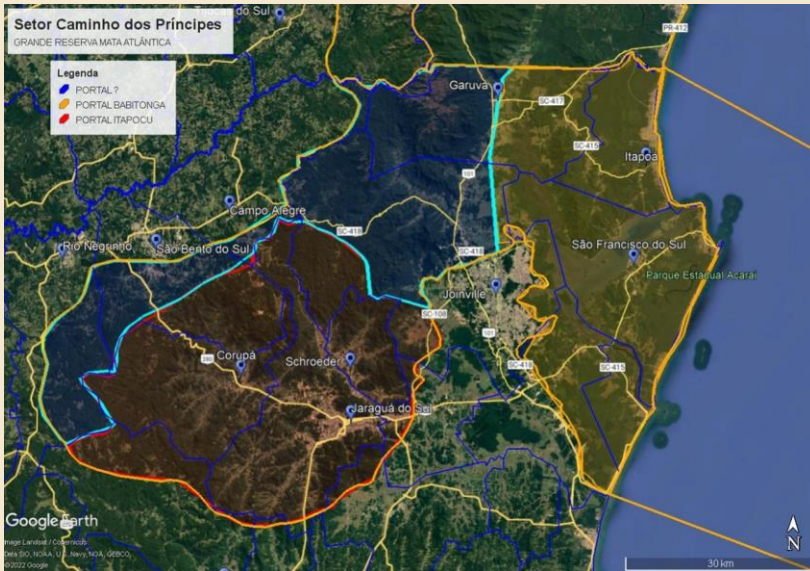

2 Pauta do dia e informes da Rede

→ Campanha GRMA Emoções o Ano Inteiro

OBJETIVOS

- Divulgação do destino turístico GRMA
- Divulgação dos roteiros da página de vendas
- Conversão de vendas

LANÇAMENTO

- 09 & 10/jun/2022



2 Pauta do dia e informes da Rede

→ Campanha GRMA Emoções o Ano Inteiro



2 Pauta do dia e informes da Rede

→ Campanha GRMA Emoções o Ano Inteiro



Foto: Albori Aventuras

DIVERSÃO

EMOÇÕES
o ano inteiro

GRANDE RESERVA MATA ATLÂNTICA 20 22 VIVENCIE

EDIÇÃO DE INVERNO

grandereservamataatlantica e adeturitoral doparana

grandereservamataatlantica Pensou em destino de inverno, vem pra Grande Reserva Mata Atlântica! 🌿

- 🚲 Roteiros de bike, trilhas, montanhismo, passeios em 4x4 e de barco, experiências gastronômicas, imersão na floresta e muitas outras opções estão incluídas na programação.
- 🌿 Está aberta a temporada da campanha "Grande Reserva Mata Atlântica: Emoções o Ano Inteiro".

A campanha reúne atividades e roteiros para vivenciar o melhor do ecoturismo no inverno.

Contamos com mais de 20 parceiros que operam essas atividades no território de São Paulo, Santa Catarina e Paraná.

🛒 Garanta o seu ingresso: bit.ly/GRMA-vivencie (link na bio)

Você merece essa experiência! 🍷💚

💕 Esse é o segundo ano da campanha, originalmente promovida pela ADETUR Litoral do Paraná e hoje realizada em parceria com a Grande Reserva, para fomentar o ecoturismo em todas as estações do ano.

#InvernoNaGrandeReserva #EmoçõesOAnoInteiro
#GrandeReservaDestinoDelInverno #Inverno2022
#FestivalDelInverno #InvernoBrasileiro #Inverno #Ecoturismo
#DestinoDelInverno #DestinoDeNatureza

1 sem

leandrodieguiz 🍷🍷🍷🍷🍷🍷

1 sem Responder

Curtido por trastiane e outras pessoas

MAIO 27

Adicione um comentário... [Publicar](#)

2 Pauta do dia e informes da Rede

→ Campanha GRMA Emoções o Ano Inteiro

ESTADÃO  Opinião • Política • Economia & Negócios • Brasil • Internacional • Esportes

NEO MONDO
UM OLHAR CONSCIENTE

HOME REVISTAS NOTÍCIAS INSTITUCIONAL MEIO AMBIENTE ECONOMIA E NEGÓCIOS TECNOLOGIA

Home > Notícias > Ciência e Tecnologia > Conheça algumas atividades aventureiras que o turismo de natureza proporciona

CIÊNCIA E TECNOLOGIA DESTAQUES MEIO AMBIENTE SUSTENTABILIDADE TURISMO

Conheça algumas atividades aventureiras que o turismo de natureza proporciona para você no inverno

Escrito por Neo Mundo | 2 de junho de 2022



Cicloturismo em Morretes – Foto: Litoral Nota Cem

POR – REDAÇÃO NEO MONDO

Segunda edição da campanha “Grande Reserva Mata Atlântica: Emoções o Ano Inteiro” será lançada dia 03 de junho. Proposta busca valorizar diferenciais de experiências na natureza vividas no Inverno, que vão da contemplação a atividades de aventura

Dia 03 de junho, será lançada a segunda edição da campanha “Grande Reserva Mata Atlântica: Emoções o Ano Inteiro”, que busca valorizar as experiências de uso sazonais em atividades vividas durante os meses de inverno. Envio



TURISMO

Turismo no inverno: confira os atrativos que podem ser aproveitados na Mata Atlântica

São quase três milhões de hectares ainda conservados do bioma

Valeska Macedo
com supervisão de Ederson Hsiang

a- A+     

A segunda edição da campanha “Grande Reserva Mata Atlântica: Emoções o Ano Inteiro” será lançada nesta sexta-feira (3) para valorizar os diferenciais de experiências na natureza vividas durante os meses de inverno.



(Foto: Divulgação/Grande Reserva da Mata Atlântica)

3 de junho de 2022 - 06:00 - Atualizado em 3 de junho de 2022 - 06:55

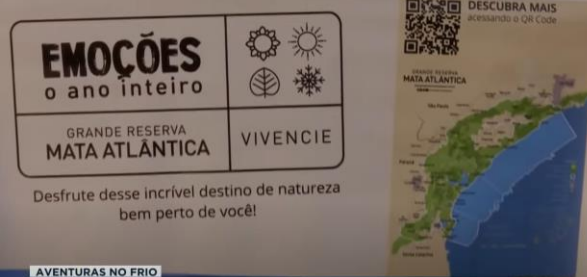

EMOÇÕES o ano inteiro

GRANDE RESERVA MATA ATLÂNTICA VIVENCIE

Desfrute desse incrível destino de natureza bem perto de você!

AVENTURAS NO FRIO

CAMPANHA ESTIMULA A FAZER EXERCÍCIOS E FAZER TURISMO ECOLÓGICO

BANGORADE



MARCOS CRUZ
coord. Rede De Portais da GRMA

AVENTURAS NO FRIO

CAMPANHA ESTIMULA A FAZER EXERCÍCIOS E FAZER TURISMO ECOLÓGICO

BANGORADE

2 Pauta do dia e informes da Rede

→ Campanhas de comunicação: Redes Sociais e Imprensa

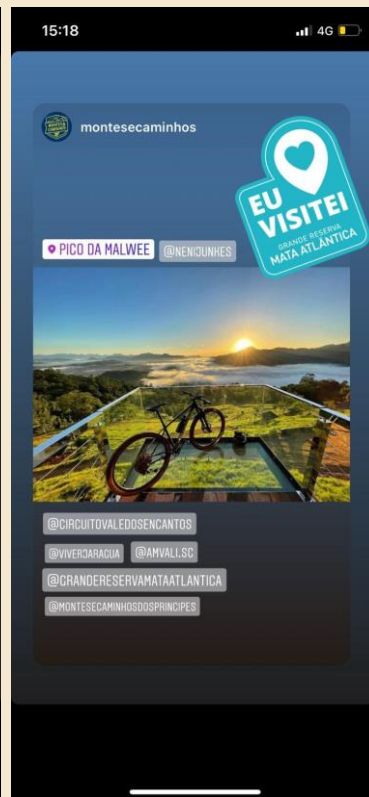

2 Pauta do dia e informes da Rede

→ Participação em eventos

1º YACHT DAY DE ANTONINA-PR – Antonina-PR – 28.05.2022

VIVENDO O RIBEIRA (SEBRAE-SP) – Registro-SP – 01.06.2022

ABAV – EXPO TURISMO PARANÁ 2022 – Curitiba-PR – 09-10.06.2022

32º FESTIVAL DE INVERNO DA UFPR – Antonina-PR – 22.07.2022

NATURAL FEST – Corupá-SC – 21-24.07.2022

EXPOSIÇÃO DE FOTOS DE ANTONINA E GRMA – Cascavel-PR – 26.07.2022

2

Pauta do dia e informes da Rede

→ GRMA no 1º Yacht Day Antonina

YACHT DAY ANTONINA
1º ENCONTRO NÁUTICO
BARCOS - VELEIROS - JET SKIS
BAÍA DE ANTONINA - 28 DE MAIO - DAS 8:00 ÀS 20:00 HORAS
SHOWS MUSICAIS | APRESENTAÇÕES | RESTAURANTES
ALIMENTAÇÃO NA PRAÇA FEIRA MAR

YACHT DAY ANTONINA
ENCONTRO DE BARCOS - 28 MAIO 22

Realização: **BIOMAR** MARINHA
Sua embarcação em boas mãos!

Apoio: **CLUBE NÁUTICO DE ANTONINA**

GRANDE RESERVA MATA ATLÂNTICA
São Paulo - Paraná - Santa Catarina

REGIÃO DE DESENVOLVIMENTO DE ANTONINA
ESTADO DE PERNAMBUCO

ANTONINA
TURISMO
MATA ATLÂNTICA
200 ANOS DE EXISTÊNCIA



2 Pauta do dia e informes da Rede

→ Vivendo o Ribeira – Turismo Rural (SEBRAE)

TURISMO RURAL
SEBRAE VALE DO RIBEIRA

VIVENDO O RIBEIRA

01 JUNHO 14H00

LOCAL: ESTORIL PALACE HOTEL
Autopista Régis Bittencourt,
R. Arapongas, Km 442, Registro / SP

Vale do Ribeira: Uma História que Dá Gosto – Carlos Alberto Pereira Junior

Empreendedorismo rural: O protagonismo que Transforma Comunidades – Luciana Balbino

Bate-papo Empreendedor Ricardo Oliveira

PATROCÍNIO:

ENGVALE, lumiar, GRUPO MINA DO VALE, oBOTICARIO, Tropdan

REALIZAÇÃO / APOIO:

SEBRAE, GRANDE RESERVA MATA ATLÂNTICA, FUNDAÇÃO INSTITUTO DE TERRAS, ATESP, PABE, SENAR, SÃO PAULO GOVERNO DO ESTADO



2 Pauta do dia e informes da Rede

—> **ABAV – Expo Turismo Paraná (Curitiba-PR)**

Programação da Expo Turismo Paraná 2015, organizada pela ABAV-PR. O evento ocorre nos dias 9 e 10 de junho.

**PRO
GRA
MA
ÇÃO**

**expoturismo
PARANÁ**
Conectando pessoas, gerando negócios

ABAV-PR

QUINTA 09 JUNHO

- Abertura Solene 10h
- Feira de Negócios 12h às 20h

SEXTA 10 JUNHO

- Feira de Negócios 12h às 20h

● ○ ○

2 Pauta do dia e informes da Rede

→ ABAV – Expo Turismo Paraná (Curitiba-PR)

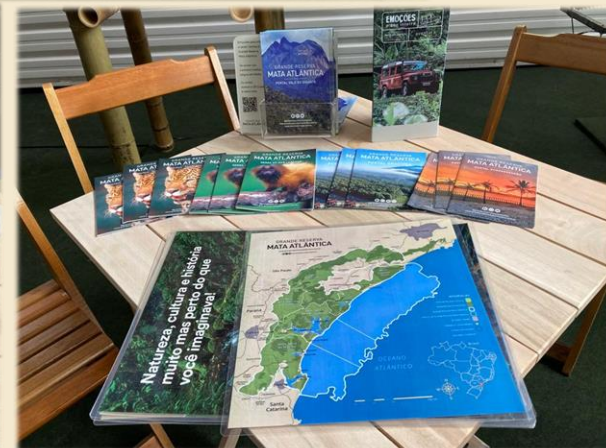

2 Pauta do dia e informes da Rede

→ ABAV – Expo Turismo Paraná (Curitiba-PR)



2 Pauta do dia e informes da Rede

→ **32º FESTIVAL DE INVERNO DA UFPR**



<http://www.proec.ufpr.br/festival2022/links/oficinas.html>

2 Pauta do dia e informes da Rede

→ NATURAL FEST



2

Pauta do dia e informes da Rede

→ EXPOSIÇÃO DE FOTOS DE ANTONINA E GRMA



É COM IMENSA SATISFAÇÃO
QUE CONVIDAMOS PARA

Exposição
EM
Cascavel

AS 14:00 HORAS
TERÇA **26** JULHO

EXPOSIÇÃO ANTONINA
GRANDE RESERVA MATA ATLÂNTICA
NO AEROPORTO DE CASCAVEL



  

ANTONINA
NOVO PORTAL ANTONINA
TURISMO

Moderno, interativo, acessível de todos os
dispositivos digitais de smartphones e tablets



BALA DE BANANA DE ANTONINA

Devido a sua história, tradição e saber fazer único, Antonina é
reconhecida como a cidade do leite de brejeiros no Brasil.
As deliciosas Bolas de Banana de Antonina possuem o selo de Indicação
Geográfica de Proveniência concedido pelo Instituto Nacional de
Propriedade Industrial (INPI) e tem como objetivo proteger o produto e
sua região de origem, bem como desenvolver e economia local.



OBSERVAÇÃO DE AVES

Com mais de 450 espécies de aves registradas, Antonina tornou-se um dos
principais hotspots da observação de aves da Mata Atlântica no Brasil. Com
grande variedade de biomas e no centro da maior área contínua de Mata
Atlântica ainda preservada, Antonina protege suas florestas e
biodiversidade garantindo a sobrevivência de dezenas de espécies
ameaçadas e oferece ao observador de aves uma experiência inesquecível.



GRANDE RESERVA MATA ATLÂNTICA
SETOR LITORAL DO PARANÁ

GRANDE RESERVA MATA ATLÂNTICA

Antonina está localizada no coração do Grande Reserva Mata Atlântica,
a maior reserva em terra preservada desta bioma em todo o mundo. Esta
região é conhecida por seu riquíssimo patrimônio natural, cultural e
histórico, além de uma enorme diversidade de atrativos e atividades
para serem disfrutados.



Agenda

1

Acompanhamento de pendências

2

Pauta do dia e informes da Rede

3

Assuntos emergentes ou extraordinários

4

Próximos passos

3

Assuntos emergentes ou extraordinários

- Retiro Detox na Floresta
- Comitativa Ministério do Turismo (Miracatú-SP)
- Disponibilização para trabalho no grupo
- Reflexão sobre a imagem da GRMA
- 2º Festival de Gastronomia Caiçara – Pontal do Paraná
- Evento de incentivo à criação de RPPNs
- Inclusão de novos membros

3 Assuntos emergentes ou extraordinários

—> Comitiva Ministério do Turismo (Miracatú-SP)



3 Assuntos emergentes ou extraordinários

————> **Inclusão de novos membros** (25mai2022 a 29jun2022)

Portal	Estabelecimento	Nome
SLP - A DEFINIR	Blog Viagem e Mergulho	Kalu Camila Campestrini
	Ademandan	Carolina Sobreira
GRACIOSA		Hanin
	Associação Comunitária São João Feliz	Denise Baeta
	Ecositio / Ademadan	Eliane Beê Boldrini
GUARAKESSABA	Pousada Chauá	Brenda Marchiori
	Rotas Caiçaras	Cleiton
	Camping Cachoeira dos Solais	Sueli Gomez
SRP - A DEFINIR	Engª Florestal/Secretária de Ind & Comércio de Tunas do Paraná/Propr. Madeireira Galego	Camila Sestrem
	Secretária de Turismo e Cultura de Adrianópolis	Tatiane Florêncio Martins Pogogelski
PARCEIROS	Paraná Turismo	Ricardo Storniolo

Agenda

1

Acompanhamento de pendências

2

Pauta do dia e informes da Rede

3

Assuntos emergentes ou extraordinários

4

Próximos passos

4

Próximos passos

→ **Próximas reuniões** (*videoconferência*)

PR

27/07/2022 – 18h

4

Próximos passos

Ações Pendentes	Responsável	Prazo Final
GT Centros de informação nos Portais da GRMA	Marcos, Ricardo, estabelecimentos	a definir
GT elaboração de roteiros e cadastramento na página de vendas	Marcos Cruz, Tiago, grupos de trabalho	recorrente
Acompanhamento do Programa de Qualificação da Rede de Portais	Marcos Cruz	recorrente
GT acompanhamento e apoio à elaboração do SGS	Dartilene, Patricia Marcos Cruz	a definir
GT de Marketing da Rede de Portais da GRMA	Marcos Cruz, Tatiana Perim, Tiago Choinski, Ricardo	recorrente
GT uso da logomarca da GRMA (artesanato, produção utilitária e agrícola)	Marcela, Fernanda, Mary Ellen	recorrente
GT esclarecimentos sobre retirada de animais na Bacia do Miringuava	Marcos Rosa	recorrente
GT Turismo de Base Comunitária	Ricardo, Cynthia, Marcus Vinicius	recorrente
GT visita técnica a Bonito MS	Amanda, Dartilene, Marcos Cruz	a definir
GT procedimentos para animais selvagens em situações de risco	Marcos Cruz, Ricardo	a definir
Network Caiçara na GRMA	Patricia	a definir
GT das Unidades de Conservação da GRMA	Solange, Marcelo, Ricardo	recorrente
GT Tratamento de resíduos sólidos	Amanda, Cynthia, Maude, Mariana	recorrente
Atualização do website da GRMA	Ricardo, Marcos Cruz	a definir
GT Mananciais - leste Curitiba	Anke	recorrente
GT Trilhas da GRMA	Ginessa, Claro	recorrente
GT Portal Alto Ribeira	Evandro, Marcos Cruz, Ricardo	recorrente
Encaminhamento da carta aos municípios da GRMA	Marcos Cruz, Ricardo & contatos	a definir
Palestra sobre políticas públicas	Patricia, Maude, Pedro, Caroline	a definir
GT de cicloturismo	Guto, Marcos, interessados	recorrente
GT Tijucas e região	Jane, Maneco, Marcos, Ricardo	recorrente
Comercialização de CDs de fandango	Leandro, Marcos Cruz, Ricardo	a definir
GT Condutores da GRMA	Cassio, Marcos Cruz, Patricia, Tiago	a definir

ANEXOS

→ I – Rede de Portais da GRMA – Paraná

Portal	Estabelecimento	Nome	Cidade
SETOR LITORAL DO PARANÁ (Portais a definir)	Blog Viagem e Mergulho	Kalu Camila Campestrini	Pontal do Paraná
	Guia de Turismo - Gentileza Tour	Mera	Matinhos
	Guia e Condutor de Turismo	André Oliveira	Guaratuba
	Hotel Mata Atlântica	Silvana	Pontal do Paraná
	Instituto Guaju	Fabiano Cecilio	Guaratuba
	Pesquisador	Felipe Souza	Matinhos
GRACIOSA	Ademadan	Iran Silveira Macagnany	Antonina
		Carolina Sobreira	Antonina
		Eliane Beê Boldrini	Antonina
		Hanin	Antonina
	Associação Comunitária São João Feliz	Denise Baeta	Antonina
	Ateliê Casa da Nega	Michelle Dalledone	Antonina
	Balas Antonina	João Soter	Antonina
		Rafaela Takasaki	Antonina
	Balas Bananina	Barbara Krenk	Antonina
		Maristela Mendes	Antonina
	Cachaçaria Estação Antonina	Hamilton Cerqueira Lima	Antonina
	Camboa Hoteis	Marcos Maranhão	Antonina
		Veronica Cacilha	Antonina
		Vivian Ludwig	Antonina
	Ecosítio	Eliane Beê Boldrini	Antonina
	Grupo Escoteiro do Mar Antonina	João Basílio Pereima	Antonina
	Guia de Turismo	Allana C Araujo	Antonina
	Mangue Beach	Camila Dias Carvalho	Antonina
	Mari Cris Coleta Seletiva	Maria Pirula	Antonina
	Hospedaria da Praça	Renato N Queiroz	Antonina
	Pousada Porto Feliz	Patrícia	Antonina
	Restaurante Gusso	Tatiana Gusso	Antonina
	Secretaria de Agricultura e Pesca de Antonina	Fabio Azevedo	Antonina
		Yuri Osaki	Antonina
Secretaria de Comunicação de Antonina	Marcelo Gomes	Antonina	
Secretaria de Turismo de Antonina	Thiago Afonso de Souza	Antonina	

→ I – Rede de Portais da GRMA – Paraná

Portal	Estabelecimento	Nome	Cidade
GRACIOSA	Agroflorestal da Terra	Patricia Fermino	Morretes
	Armazém Morretes	Jonison	Morretes
	Associação de moradores AMANTANAL	Juarez Lopes Galvão	Morretes
	Atlantic Forest Gin	João Furquim	Morretes
	Calango Expedições	Celso Luis Maceno Filho	Morretes
	Cachaçaria Morretes	Lourenço Malucelli	Morretes
	Cachoeira Salto Sagrado	Marta	Morretes
	Capella Eventos	Marcela C. Bettega	Morretes
	Cerâmica Surucuá	Mariana	Morretes
	Cervejaria Porto de Cima	Mirian Lovera Silva	Morretes
	Ekoa Park	Tatiana Perim	Morretes
		Mariana Bassouto	Morretes
	Empório do Largo	Luiz Guilherme Peralta	Morretes
	Estação Agroflorestal Marumbi	Lara	Morretes
		Luiz Paulo	Morretes
	Instituto Luz da Consciência	Adriana	Morretes
	Jerivá da Serra	Guilherme Batista	Morretes
	Logo Ali Trilhas / @morreteturismo	Allan Neto	Morretes
	Marumbike	Jeferson Araujo	Morretes
	Marumbitur	Catarine	Morretes
		Lourenço Malucelli	Morretes
	Montanhista	Leandro Pacheco	Morretes
	Morretes Preserva	Sabrine Amorim	Morretes
	Ornithos Birdwatching	João Arthur Scremim	Morretes
	Palmeira Terapias Naturais	Marcela Lima	Morretes
	Porto Morretes	Bruna Gomes Lopes	Morretes
	Pousada Graciosa	Mirian Lovera Silva	Morretes
	Pousada Serra Verde	Kemely Adames Parfrey	Morretes
	Presto Casa Verde	Andre Furlanetto	Morretes
	Produtor Rural	Diogo Fernando Bonato	Morretes
	Restaurante Casa do Rio	Lourenço Malucelli	Morretes
	Raízes Consultoria Socioambiental	Jandaira dos Santos Moscal	Morretes
	Santuário Nhundiaquara	Juliano Barreto Correia	Morretes
	Serra Verde Express	Maria Fernanda	Morretes
		Tiago Caiçara Choinski	Morretes
	Sítios Brigitte	Jaqueline	Morretes
SPELL English School	Jeffrey Ian Parfrey	Morretes	
Superagui Planejamento	Carlos Augusto Cornelsen (Pakho)	Morretes	

→ I – Rede de Portais da GRMA – Paraná

Portal	Estabelecimento	Nome	Cidade
GUARAGUAÇU		Halana Fraga	Paranaguá
	Casa do barreado	Jose Reis de Freitas Neto (Juca)	Paranaguá
	Convention / Paranaguá Criativa	Cynthia Bresser	Paranaguá
	Guia de Turismo (Secutltur Paranaguá)	Amauri Rodrigues	Paranaguá
	Paranaguá Criativa	Mary Ellen	Paranaguá
	Paraná Hoe	Johnatha Vaz	Paranaguá
	Pesquisadora	Fernanda Sezerino	Paranaguá
	Prof. ens. fund. e medio / Volunt. Ciclo Iguaçu, UCB, Paranaguá Criativa	Muriel Syriani Veluza	Paranaguá
	Pousada Naturalis	Francisco Carlos Machado	Paranaguá
	Rede Caiçara de Turismo Comunitário	Ytalo Augusto Rosa dos Santos	Paranaguá
	Turismóloga	Anacleto Magno	Paranaguá
	Acquanauta Centro de Mergulho	Juliano Dobis	Pontal do Paraná
	Associação MarBrasil	Juliano Dobis	Pontal do Paraná
	Café Caiçara Dona Conceição	Conceição Vieira Ramos Constant	Pontal do Paraná
	Clickmaiturismo	Carla Nagibe	Pontal do Paraná
	Delivery de pizzas artesanais- La Rotonda	Marcos Antonio de Souza Crozetta	Pontal do Paraná
	Guaraguaçu Caiçara	Francisca Kaminski	Pontal do Paraná
	IFPR	Antonio Haliski	Pontal do Paraná
	Instituto Pró Restinga	Amanda Modesti	Pontal do Paraná
		Juliane Nonato	Pontal do Paraná
	MarBrasil Ciência & Mergulho	Juliano Dobis	Pontal do Paraná
	Olha o Peixe! Pescados	Bryan Renan Muller	Pontal do Paraná
	Projeto Litoral Nota Cem	José Claro da Fonseca Neto (Claro)	Pontal do Paraná
		Tuca Pavão	Pontal do Paraná
	Recanto Eco Guaraguaçu	Sidnei Bonfim	Pontal do Paraná
	Recanto Oliveira	Maria Dilaci	Pontal do Paraná
	Secretaria de Desenvolvimento e Turismo de Pontal do Paraná	Jaime Luiz Cousseau	Pontal do Paraná
		Luciana	Pontal do Paraná
	Secretaria de Serviços Urbanos e M.Ambiente de Pontal do Paraná	Flavia Caroline Deable Zacarias	Pontal do Paraná
	Téc. Ambiental/Turismóloga/Pós-grad. Questão Social pela Perspectiva Interd	Yana Kossembea	Pontal do Paraná

→ I – Rede de Portais da GRMA – Paraná

Portal	Estabelecimento	Nome	Cidade
GUARAKESSABA		Alinne Palla	Guaraqueçaba
		Rachel Siviero	Guaraqueçaba
	AMPAC/Guaraguatá Turismo Rede Base Comunitária	Joice Mendees	Guaraqueçaba
	Ateliê Água do Mar	Paloma	Guaraqueçaba
	Cantina da Mariza	Francelino Guilherme Grossi	Guaraqueçaba
	Carona 4x4	Marcelo Machado	Guaraqueçaba
	Cooperativa de Artesãos Arte Nossa	Claudinei de Souza Pinheiro (Claudio)	Guaraqueçaba
	Fandanguará	Wellington	Guaraqueçaba
	Fundação Grupo Boticário / RN Salto Morato	Ginessa Correa	Guaraqueçaba
	Grupo Marista	Mauro Lovato	Guaraqueçaba
	Mercearia Rodrigues	Fabio Danilo Rodrigues	Guaraqueçaba
	Pousada Bambusa	Eliane Valenza	Guaraqueçaba
	Pousada Chauá	Brenda Marchiori	Guaraqueçaba
		João Amadeu	Guaraqueçaba
	Pousada do Biguá	Carina Tassiane Gonçalves	Guaraqueçaba
	Pousada Ecológica Arariba	Janete	Guaraqueçaba
		Leticia	Guaraqueçaba
	Projeto Siri Guaçu	Nide Peniche	Guaraqueçaba
	Reserva Ecológica do Sebuí	Enzo	Guaraqueçaba
		Eva Sebastiani	Guaraqueçaba
	Restaurante Caravelas Bistrô Bar	Carina Tassiane Gonçalves	Guaraqueçaba
	Restaurante e Pousada do Ivori	Ivory/Tuta	Guaraqueçaba
	Restaurante Palhoça do Marinho	Marinho	Guaraqueçaba
	Rotas Caiçaras	Cleiton	Guaraqueçaba
	Secretaria de Turismo de Guaraqueçaba	Cassiano	Guaraqueçaba
		Leandro Diéguez	Guaraqueçaba
	Villa Maré Botique & Boteco	Ginessa Correa	Guaraqueçaba
	Viva Guará Outdoor	Andrea	Guaraqueçaba

→ I – Rede de Portais da GRMA – Paraná

Portal	Estabelecimento	Nome	Cidade
ILHAS	Barca da Ilha	Daniel Abaline	Pontal do Paraná
	Da Hora Passeios	Carolina Cerolini	Paranaguá
	Nininho House Ilha Rasa	Neliane	Guaraqueçaba
		Tatiana	Guaraqueçaba
	Operador de Turismo de Base Comunitária na Ilha do Mel	Amani Fernando Alves	Paranaguá
	Pousada das Gêmeas (Ilha do Mel)	Simone Brites Príncipe de Oliveira	Paranaguá
	Pousada das Meninas (Ilha do Mel)	Suzi	Paranaguá
	Pousada do Dico	Dico	Guaraqueçaba
	Pousada e Restaurante Treze Luas	Fernando Ricardo	Paranaguá
	Pousada Recanto Ararapira	Marcio Muniz	Guaraqueçaba
VALE DO GIGANTE	Pousada Ilha do Mel Café	Charles	Paranaguá
		Cris Ribas	Antonina
		Giu Breda	Antonina
	Agência de Turismo Vale do Gigante PR	Diego Silva	Antonina
		Ellen Cardoso	Antonina
	ASPRAN-Associação dos Produtores Rurais de Antonina	Rozane Osaki	Antonina
	Casa da Mata Ecolodge	Gustavo Costa	Antonina
	Chácara Colônia Cacatu	Luiz	Antonina
	Chácara Natureza	Monica Teixeira	Antonina
	Coopercriapa	Sueli Alves dos Santos	Antonina
	Fazenda Lírio do Vale	Nilson Almudi	Antonina
		Tiago Almudi	Antonina
	Grajagan Mata Atlântica	Zeco Hauer Reichert	Antonina
	Icatu Rafting & Boia Cross	Valdir da Silva Gouveia	Antonina
	OFC Rafting	Julio Cezar Silva de Oliveira	Antonina
	Ornithos Birdwatching	Luciano Breves	Antonina
	Portal do Mangue	Tania Abrão	Antonina
	RN das Águas	Sueli Alves dos Santos	Antonina
	RN Guaricica	Solange Latenek	Curitiba
	Santuário Vitória Regia	Tânia Lopes	Antonina
Sítio dos Amigos	Lourdes / Fortunato	Antonina	

→ I – Rede de Portais da GRMA – Paraná

Portal	Estabelecimento	Nome	Cidade
SETOR ROTAS DO PINHÃO (Portais a definir)		Stella Lara	São José dos Pinhais
	A Casa Montanha	Vitor Simião (Guto)	Quatro Barras
	Camping Cachoeira dos Solais	Sueli Gomez	Tijucas do Sul
	Canal Aventura Bike Park	Aristides Athayde	Piraquara
	Eco Guaricana	Marcos Rosa Filho	São José dos Pinhais
	Encantos da Natureza	Maria	Tijucas do Sul
	Engenheira Florestal- Tijucas do Sul	Letícia Cordeiro	Tijucas do Sul
	Espaço Criativo Sabiá Laranjeira	Marília Dissenha	Tijucas do Sul
	Marumby Montanhismo	Nativo (Ronaldo Franzen Nativo)	Quatro Barras
	Produtor rural	Simone Gonçalves Rodrigues	Quatro Barras
	Projeto Organicos Zen	Fernando Parracho	Tijucas do Sul
	Proprietário rural	Lidiane Hupfer	Quatro Barras
	Recanto Saltinho	Rafael Rosseto	Quatro Barras
	Reserva Jaguarapira	Jane Dissenha	Tijucas do Sul
	Reserva Jaguarapira	Renata Leite Pitman	Quatro Barras
	Secretaria de Ind & Comércio de Tunas do Paraná	Camila Sestrem	Tunas do Paraná
	Secretaria de Meio Ambiente de Piraquara	Lenise Lapchenski	Piraquara
	Secretaria de Turismo e Cultura de Adrianópolis	Tatiane Florêncio Martins Pogogelski	Adrianópolis
	Secretaria de Turismo de Tijucas do Sul	Manoel Marcos da Silva	Tijucas do Sul
	Sítio da Alegria	Geraldo Schroeter Simião	Campina Grande do Sul
Turismóloga - Tijucas do Sul	Luciana Mickus Pichorim	Tijucas do Sul	

→ I – Rede de Portais da GRMA – Paraná

Portal	Estabelecimento	Nome	Cidade	
PARCEIROS		Elton Ferreira da Rosa	Curitiba	
		Enrico Meira Boschi	Curitiba	
		Samanta Carvalho	Curitiba	
		Actis Comunicação Urbanidades e Atitude	Aparecida de Fátima Nogarolli	Curitiba
		Acquanauta	Reinaldo	Curitiba
		Adetur Litoral	Patrícia Assis	Morretes
		Adetur Rotas do Pinhão	Geraldo Schroeter Simião	Campina Grande do Sul
		AdoroViajar Agência de Viagens	Guilherme Farah	Curitiba
		Bioconstrutora Raiz	Oswaldo do Rosário e Marina Leitão	Curitiba
		Biólogo e Cinólogo	Kaue Cachuba de Abreu	Curitiba
		8 Vias Consultoria	Dartilene de Souza e Silva	Curitiba
		Cedea-Centro de estudos em educação ambiental	Arthur Conceição	Curitiba
		Coleções Fauna do Brasil	Adriane Andrade	Curitiba
		Coezo Comunicacao, Cultura e Eventos	Marcus Andreoli	Curitiba
		Consultor em Sustentabilidade Empresarial	Albert Estiarte	Curitiba
		Consultoria em Segurança / Clube Militar de Veteranos	Rafael Purper	Curitiba
		Designer	Izamara	Curitiba
		Ekoways Turismo e Sustentabilidade	Amanda	Curitiba
			Vanessa Malerba	Curitiba
		Espaço Namata	Fernando Allegretti	São José dos Pinhais
		FilmMaker	Gabriel Marchi	Curitiba
		FUNAI	Caroline Willrich	Paranaguá
		Fundação Grupo Boticário	Ana Lara	Curitiba
			André Dias	Curitiba
			Anke Salzmann	Curitiba
			Guilherme Karam	Curitiba
			Ike Weber	Curitiba
		Juliane Freitas	Curitiba	
		Marion Letícia	Curitiba	
	Geomater Educação Ambiental e Turismo	Celso Seger	Curitiba	

→ I – Rede de Portais da GRMA – Paraná

Portal	Estabelecimento	Nome	Cidade
PARCEIROS	Gestão Ambiental no Turismo	Evandro da Silva Pinheiro	Curitiba
	Gestor Ambiental / Guia Regional PR	Carlos Borja	Curitiba
	Gondwana Brasil/Gond Local	Camila Barp	Curitiba
		Daniela Meres	Curitiba
	Grupo de Pesquisa em Áreas Protegidas - GAP	Majela	Barbacena-MG
	guia de turismo / Rivatour	Pedro Rivaroli	Curitiba
	guia de turismo regional do Paraná	Taynara Manfio	Curitiba
	IAMUQUE	Marcos Cruz Alves	Curitiba
		Marcio Cadamuro	Curitiba
		Nilson Garcia	Curitiba
	IAT - Instituto Água e Terra	Aneuri Lima	Curitiba
	ICMBio - Núcleo de Gestão Integrada Antonina-Guaraqueçaba	Wagner Elias Cardoso	Morretes
	ICMBio - Núcleo de Gestão Integrada Curitiba	Ana Carolina Saupe	Curitiba
		Luiz Faraco	Curitiba
		Maria Carolina	Curitiba
		Matheus Freitas	Curitiba
		Gustavo Fanaya	Curitiba
		Anne Zugman	Curitiba
		Antonio Fonseca dos Santos	Curitiba
		Valeria Albach	Curitiba
		Fabiana Muranaka	Curitiba
		Gilmar de Lima	Curitiba
		Anabel	curitiba
		Aline Martinhago	Curitiba
		Dailey Fischer	Curitiba
		Sandrah Souza Guimarães	Curitiba
		Wanderley J. Silveira Junior	Lavras-MG
		Marcus Vinícius Concatto	Curitiba
		Raphael Luiz Sobania	Curitiba
		Gabriel Bello	Curitiba
	Tiago de Oliveira Gonzaga Teixeira	Curitiba	

→ I – Rede de Portais da GRMA – Paraná

Portal	Estabelecimento	Nome	Cidade
PARCEIROS	Paraná Turismo	Isabella Tioqueta	Curitiba
		Ricardo Storniolo	Jacarezinho
	Parsifal21 / Programa Territórios Regenerativos	Carol Vermelho	Curitiba
		Meiri Inoue	Curitiba
	Plataforma Sustain	Fernanda Toledo	Curitiba
	Portfolio	Nilo	Curitiba
	Quintal de Casa Ecoturismo	Dennis Julian Chyla	Curitiba
		Luiz Henrique	Curitiba
	Rafael Agostinho Studio	Rafael Agostinho	Curitiba
	Rede Pro UCs	Maude Nancy	Curitiba
	Redes Sociais da GRMA	Laila Rebecca	Curitiba
	SEBRAE	Catiane dos Santos	Paranaguá
	Slow Food Brasil	Carlos Demeterco	Curitiba
	SPVS	Claudia Guadagni	Curitiba
		Elenise (Tise) Sipinski	Curitiba
		Ricardo Aguiar Borges	Curitiba
		Roberta (Beta) Boss	Curitiba
		Solange Latenek	Curitiba
	TRE Investimentos	Dani Akiau	São Paulo
	UFPR	Milton Adrião	Curitiba
	UFPR / Laboratório de Análise e Síntese em Biodiversidade	André Andrian Padial	Curitiba
	UFPR/LAGEAMB	Lucas Mansur Schimaleski	Curitiba
		Thalita Pires Borges Leite	Curitiba
	UFPR/Rota Caiçara de Cicloturismo	José Pedro da Ros	Matinhos
	UFPR Litoral	Beatriz Cabral	Matinhos
	Vaticataia	Jana	Curitiba
Well Tur Agência de Turismo	Karin Muller	Curitiba	



GRANDE RESERVA MATA ATLÂNTICA

DESENVOLVENDO SETORES E PORTAIS